BERNARD PRINCE

DEMİR YUMRUKLU ADAM

DEMİR YUMRUKLU ADAM

BERNARD PRINCE

ÖLÜM YARIŞI

Milliyet

ÇOCUK

ÖZEL SAYI

AĞUSTOS 1982 ● 50 LIRA

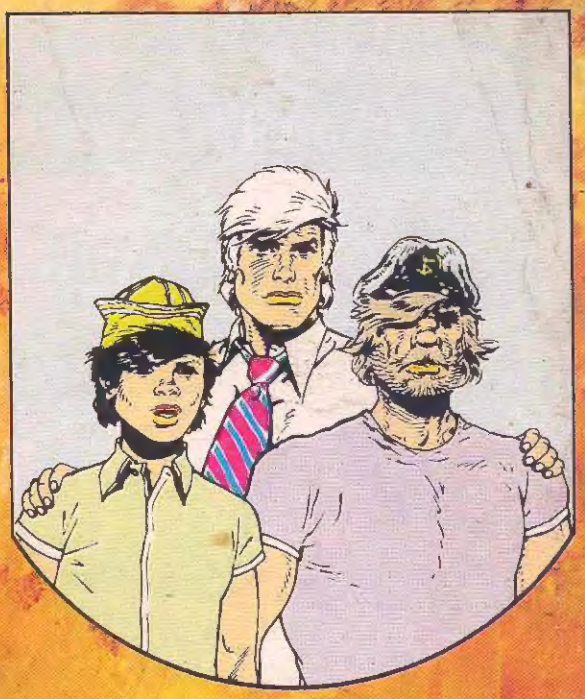

DEMİR YUMRUKLU ADAM

BERNARD PRINCE

ROMANLARIMIZ:

PENCAP ASLANI

ÖLÜM YARIŞI

Bilmece Bulmaca SAYFALARI

BERNARD PRINCE

Alev Çölü

BARNEY! HEY! JORDAN!.. SENİ ARAMADIĞIM YER KALMADI...

OH! NE GÜZEL ŞEY. PARALARI BİTİRDİN HERHALDE.
NASIL?.. HA... BU MU?

YOK CANIM! PAZARLIK ETTİM! DENİZ KURTLARININ ESKİ NUMARALARINDAN EVLAT! HER LİMANDA BİR DÜŞEŞ VURUR... TABİİ, İŞİNİ BİLECEKSİN...
BÖYLE ŞEYLERİ DE SENDEN BAŞKASI BULAMAZ! EMİNİM EŞİ BULUNMAZ HİNT KUMAŞIDIR!..

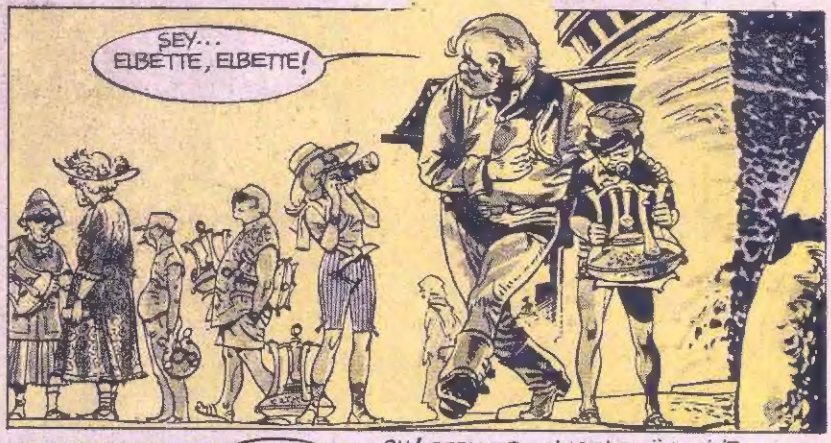
ŞEY... ELBETTE, ELBETTE!

PEKİ! BİR AN ÖNCE GİDELİM! ŞEY, BERNARD'DAN BİR HABER VAR MI? BİR MÜŞTERİDEN SÖZ EDİYORDU.

SANIYORUM KONTRAT YAPILDI... YAKINDA BİR YERE BİR TAŞIMA İŞİ... BAŞKA ŞEY BİLMİYORUM...

OH! BERNARD PRİNCE'E GÜVENİLİR. MUTLAKA İLGİNÇ BİR YÜKTÜR BU. ŞU YERLİ SANATÇILARIN YAPTIĞI GÜZEL ŞEYLER YA DA...

DİNN! SEN DE GÖRDÜN MÜ?

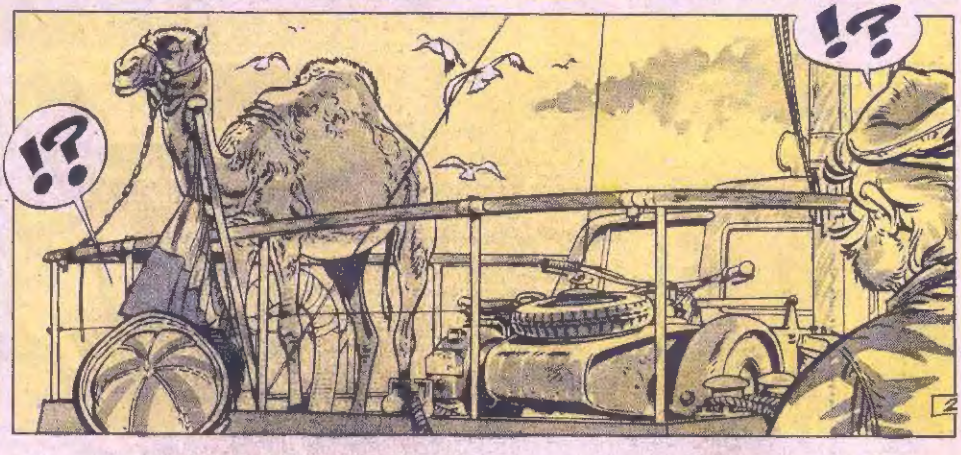
!?
!?

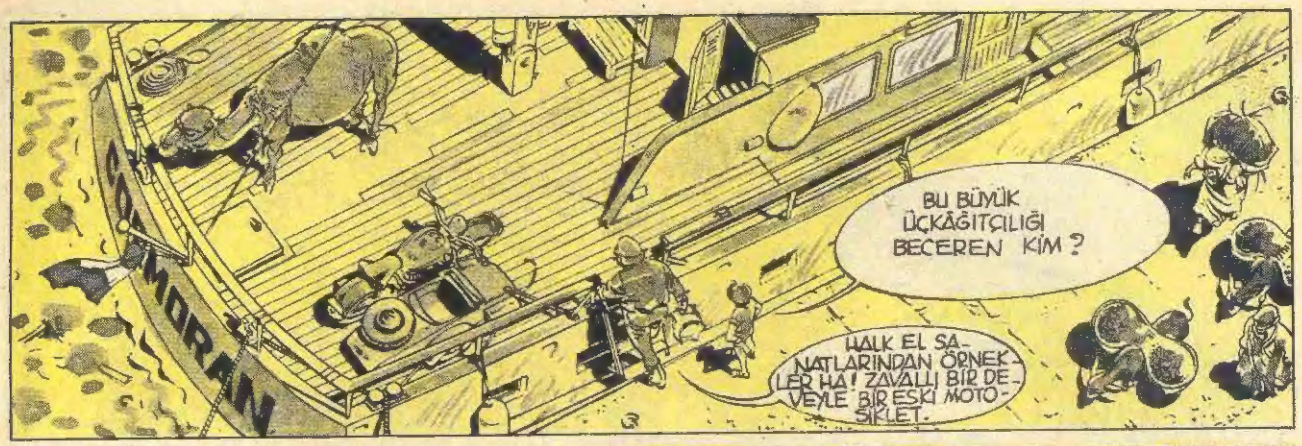
CORMORAN
BU BÜYÜK LÜKÂĞITÇILIĞI BECEREN KİM?
HALK EL SANATLARINDAN ÖRNEKLER HA! ZAVALLI BİR DEVEYLE BİR ESKİ MOTOSİKLET.

DJINN, YARDIM ET! GÜVERTEYİ TEMİZLEMEMİZ GEREK, BERNARD GELİP DE...

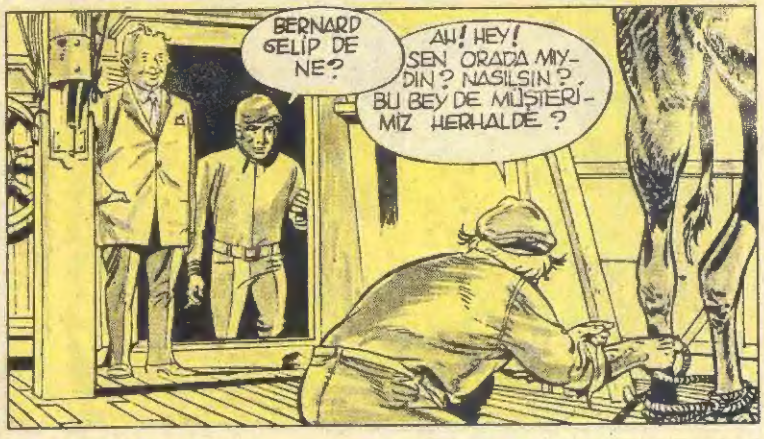
BERNARD GELİP DE NE?
AH! HEY! SEN ORADA MIYDIN? NASILSIN? BU BEY DE MÜŞTERİMİZ HERHALDE?

ÇOK MEMNUN OLDUM BAYIM, ÇOK!.. GÖRECEKSİNİZ, "CORMORAN" SİZİN DE HER YÖNDEN HOŞUNUZA GİDECEK... AMA HEMEN KARAR VERMEYİN... GÜVERTEYİ BİRAZ TEMİZLEYELİM, BİR DAKİKA...

EH, İŞTE BUNLAR DA ŞİMDİLİK BİZE EMANET... ŞEY, ZAVALLI BİR ADAM İŞTE, YARDIM ETMEDEN YAPAMADIM.

ÜZÜLMEYİN, HEMEN TEMİZLERİZ... BU ESKİLERİN SAHİBİ ŞİMDİ ONLARI ALDIRIR İSKELEYE...

O KADAR ACELESİ YOK BARNEY... SENİ BAY FERGUS MAC PHERSON'LA TANIŞTIRAYIM. YENİ İŞVERENİMİZ O OLACAK.

BAY MAC PHERSON DEVESİYLE MOTORUNA ÇOK ÖNEM VERİYOR, YOLCULUKTA BİZZAT İLGİLENİR-SEN...
TANIDIĞIMA ÇOK SEVİNDİM BAY JORDAN! BAKIYORUM ÇOK İYİ ORTAKLAR SEÇMİŞİM.

OLDUKÇA...
EVET GÖRÜYORUM... DENİZDEN BURAYA İKİ GÜN UZAKLIKTA DOĞUDA.. HARİTADA LİMANA BENZER BİR ŞEY YOK.
HAYIR, BİLİNMEYEN BİR YER ORASI. ESKİ BİR BALIKÇI KÖYÜ. ÇOK ÇOK YÜZ KİŞİ OTURUYOR...

ANLIYORUM. BÜYÜK BİR MOTOSİKLET ENDÜSTRİSİ VE DEVECİLİK VAR HERHALDE? YOLCULUĞUNUZ NE...
BARNEY...

SİNİRLENMEYİN KAPTAN. BAY JORDAN EĞLENİYOR BİZİMLE. AMA BAZI AÇIKLAMALAR İSTEMEK DE HAKKI...
AH! DEMEK BİR AÇIKLAMASI VAR?

ULUSLARARASI BİR YARDIMLAŞMA ÖRGÜTÜNDENİM BAY JORDAN. BAŞKALARININ SİYASAL NEDENLERLE YA DA BAŞKA ENGELLERLE ULAŞAMADIĞI YERLERE KOŞUP, KURBANLARINA YARDIMA ÇALIŞIYORUZ.
İŞİNİZ BAŞINIZDAN AŞKIN OLMALI!
YAZIK Kİ, HAYIR! BELKİ SİZ DE BİLİYORSUNUZ BAY JORDAN, ÇOK ŞİDDETLİ BİR AYAKLANMA YÜZÜNDEN BU ÜLKENİN TAŞRA YÖRELERİNDE PEK ÇOK YER YAKILIP YIKILDI...

BİRBİRİNDEN UZAK BİR ÇOK KÖY, SAVAŞIN ZULMÜYLE KARŞI KARŞIYA... YANGINLAR, YOK ETMELER, SOYGUNLAR BU ONLARIN İÇ İŞLERİ BELKİ... ŞU AN KİM KARDA, KİM ZARARDA KESTİRMEK GÜÇ...

"CORMORAN" ZOR DURUMDA OLANLARA İLAÇ VE YİYECEK GÖTÜRECEK BARNEY MOTORLA DEVE İSE ÇÖLÜ AŞMAKTA GEREKECEK...
PEKİ! BU DA ÖBÜRLERİ GİBİ BİRİŞ. SÖZLEŞMEYİ KAÇ PARAYA BAĞLIYORUZ?

ONİKİ DOLARA BAY JORDAN! BAŞKA PARAMIZ YOK. AMA DURUMUMUZ BAY PRINCE'İ YUMUŞATTI...

ASİLERE BİR DEVE VE BİR MOTOR GÖTÜRÜP KARŞILIĞINDA ON İKİ DOLAR ALMAK HA? REDDEDİYORUM! BU DOLANDIRICILIĞIN...
BENİ ÇAĞIRDIN MİSTER? DAHA GOOD TEA İSTİYORSUN? VERY VERY GOOD FOR YOU... AMA BÖYLE BAĞIRMAK...
HAYIR! ÇAY İSTEMİYORUM! ÇAY KÖTÜ! PEEH!
DÜŞ KIRIKLIĞINA UĞRADIĞINIZI BİLİYORUM BAY JORDAN. AMA ÇÖLDEKİ SAVAŞIN SOYUP YOKSULLAŞTIRDIĞI O ÇOCUKLARI VE YAŞLI İNSANLARI SİZ DE GÖRSEYDİNİZ...
NE YANİ? BU BİZİ DE SOYMAK İÇİN BİR NEDEN Mİ?
HADİ, YETER ARTIK DİKKAFALI! O KÜÇÜK NUMARANI DA GÖSTERDİN, BİR HOMURTULARIN, SURAT ASMALARIN KALDI. BAK, ON İKİ DOLARIN TÜMÜ SENİN, SÖZ!
ASLA! BUGÜN DE DÜZENBAZCA TEKLİFLERDEN GEÇİLMİYOR DOĞRUSU!
HER ZAMAN OLDUĞU GİBİ PARAYI ÜÇ'E BÖLECEĞİZ, HERKES PAYINI ALACAK! O SAÇMASAPAN YÜKÜ TEK BAŞIMA TAŞIYACAK DEĞİLİM!
İKİ SAAT SONRA...
DOĞRUSU KAPTAN PRINCE, BAY JORDAN'IN KİŞİLİĞİNDEKİ DEĞİŞİMLERİ ANLAMAKTA GÜÇLÜK ÇEKİYORUM...
ALIŞIRSINIZ BAY PHERSON, ALIŞIRSINIZ... BU O KADAR KOLAY DEĞİL.

ŞUNA BAK! DEVELERİN BU KADAR SU İÇTİĞİNE İNANMAZDIM!
YANLIŞ! BUNLAR YİYECEĞE DE İÇECEĞE DE DOYMAZLAR!
BU REZİL YARATIKLAR ÇOK DAYANIKLIDIR. HER YANLARINI SU VE YİYECEKLE DOLDURURLAR, SONUNDA AYAKLI BİR DEPO OLUP ÇIKARLAR, ÖRNEĞİN ŞU GÖRDÜĞÜN HÖRGÜÇ BİR YAĞ VE ENERJİ DEPOSUDUR...
BU BİR AFRİKA DEVESİ, HACİNLİ DEVE DE DERLER - BİR ÇÖL GEMİSİDİR ADETA. ŞUNUN AYAKLARINA BAK, SPATULA'YA BENZER KOMİK SEYLER DEĞİL Mİ; AMA BUNLARLA KUMLARA SAPLANMADAN İLERLEYEBİLİR.
HER ŞEYİ ÖLÇÜLÜ BİÇİLİDİR! BAK BURUN DELİKLERİ KUM RÜZGÂRLARINI GÖRÜNCE BÜTÜNÜYLE KAPANIR. ÇÖLDE DOLAŞMAK İÇİN BİRE-BİR...
AMA BARNEY...
HIMM?
SEN DEVELERİ SEVİYORSUN!
GULLP!?
BEN Mİ? BU...BU.. DÖRT AYAKLI SOYTARILARA ÖNEM VERİYORUM HA? SEN HİÇ BENİM...
EVET, YEMEKLERİMİ BURADA YİYECEĞİM İŞTE! VE O CANLI BELA GÜVERTEDE DURDUKÇA YERİMDEN KIPIRDAMAYACAĞIM! MOTORSİKLET KALABİLİR: ONU YAĞLAYIM, İSTERLERSE SÖKER BAKARIM, HER ŞEYİ YAPARIM...AMA O DÖRT SAHTEKÂR YANIMA YAKLAŞMASIN, ISIRIVERİRİM YOKSA!

ÜÇÜNCÜ GÜNÜN SABAHINDA "CORMORAN" BURNUNU GİRİNTİSİ ÇIKINTISI PEK OLMAYAN BİR KIYIYA ÇEVİRDİ...
CORMORAN
KÜÇÜK BİR ÖRNEK YETECEKTİR KAPTAN PRİNCE.
MOTORUN SEPETİNE BUNDAN BAŞKA BİR ŞEY KOYAMAYIZ BAY PHERSON.
MEDICAL SUPPLIES
NDLE WITH CARE
SANDIKTAKİ ACİL İLAÇLAR SAVAŞÇILARI İYİ NİYETLİ OLDUĞUMA İNANDIRIR... SONRA DEVEYLE ÖBÜR SANDIKLARI TAŞIRIZ.
BEN MOTORLU KULLANACAĞIM, BAY JORDAN SİZ DE DEVEYLE GELİRSİNİZ. SONRA BİR KERVANLA GELİR KALAN SANDIKLARI YÜKLENİRLER.
HIM, SAKINCASI YOKSA DEVEYLE BEN İLGİLENİRİM.
DİBE SÜRTÜNECEĞİZ. DURMA YA HAZIR OLUN, GERİ!
KEŞKE BİRAZ DAHA SERT MANEVRA YAPSAYDIM! ŞU DEVENİN YIKILDIĞINI GÖRMEK KİMBİLİR NE EĞLENCELİ OLURDU!
BU KÖYDE BÜTÜNÜYLE TERK EDİLMİŞ GİBİ... SESSİZLİK HOŞUMA GİTMEDİ. BIRR!
DEVEYİ İNDİRMEK DAHA KOLAY OLACAK: POPOSUNA BİR TEKME TAMAM.
YAVAŞ... DAHA YUMUŞAK JORDAN...

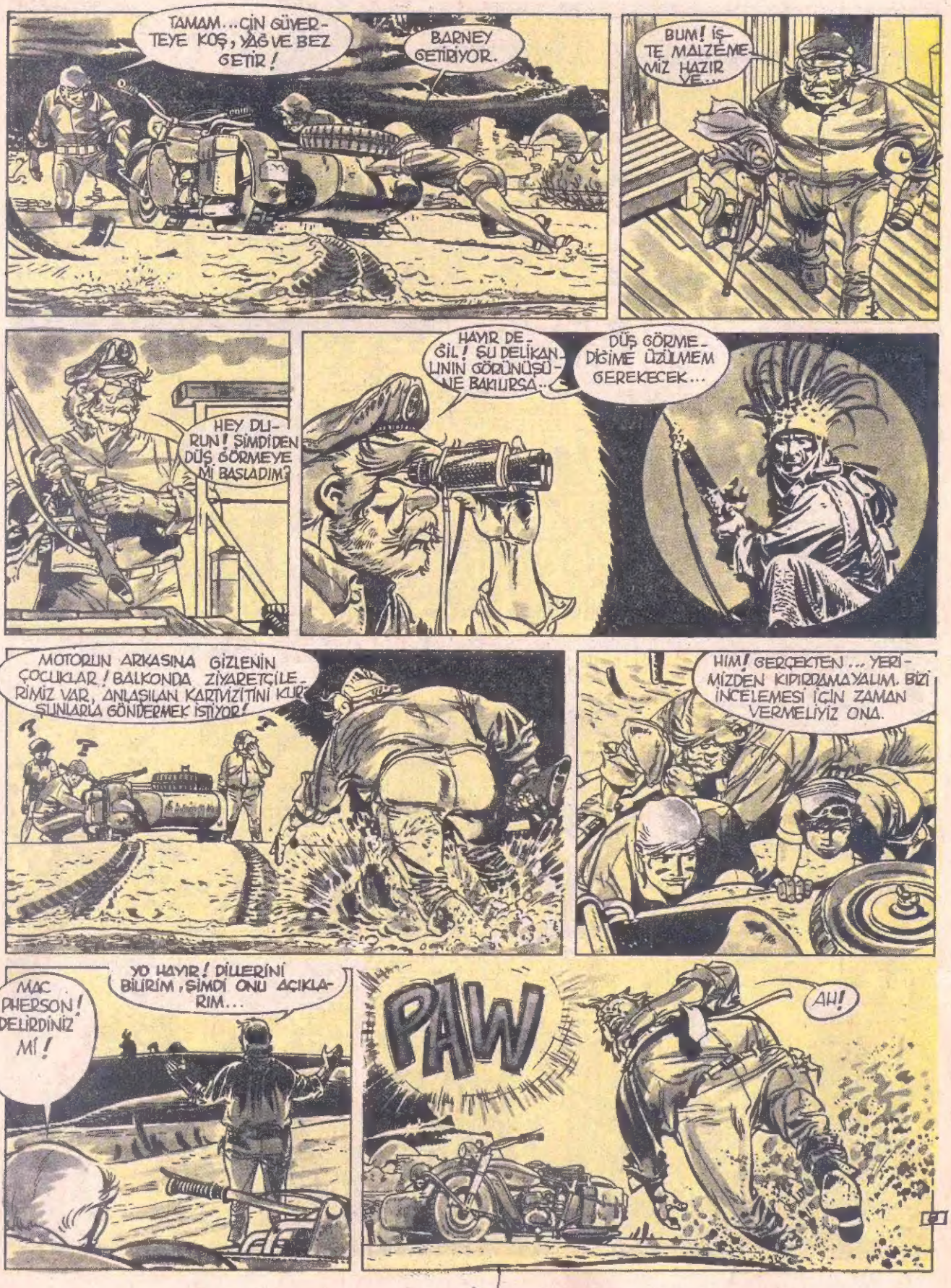
TAMAM... ÇİN GÜVERTEYE KOŞ, YAĞ VE BEZ GETİR!
BARNEY GETİRİYOR.
BUM! İŞTE MALZEMEMİZ HAZIR VE...
HEY DURUN! ŞİMDİDEN DÜŞ GÖRMEYE Mİ BAŞLADIM?
HAYIR DEĞİL! SU DELİKANLININ GÖRÜNÜŞÜNE BAKILIRSA..
DÜŞ GÖRMEDİĞİME ÜZÜLMEM GEREKECEK...
MOTORUN ARKASINA GİZLENİN ÇOCUKLAR! BALKONDA ZİYARETÇİLERİMİZ VAR, ANLAŞILAN KARTVİZİTİNİ KURŞUNLARLA GÖNDERMEK İSTİYOR!
HIM! GERÇEKTEN... YERİMİZDEN KIPIRDAMAYALIM. BİZİ İNCELEMESİ İÇİN ZAMAN VERMELİYİZ ONA.
MAC PHERSON! DELİRDİNİZ Mİ!
YO HAYIR! DİLLERİNİ BİLİRİM, ŞİMDİ ONU AÇIKLARIM...
PAW
AH!

MAC PHERSON! O ALÇAK VURDU ONU! BARNEY BENİ KORU!
UUHH!
PANG! PANG
PIUWTT!
BANG
OLDU İŞTE! SONUNDA GERİ ÇEKİLİYORLAR! BİZİM BARIŞ MİSYONERİMİZ NE DURUMDA?
ALAYLARINI KENDİNE SAKLA JORDAN. YARASI KÖTÜ... O İLAÇLARA ÖNCE ONUN İHTİYACI VAR... DURUMU KORKUTUCU.
HERHALDE HASTANEYE GÖTÜRMEMİZ GEREKECEK. BU GEZİNTİYİ DE DAHA ÇOK UZATMAYALIM: OLABİLDİĞİNCE TEDAVİ EDİP HEMEN GERİ DÖNELİM
HA..HAYIR! TELÂŞA KAPILMAYIN!... YANLIŞ BİR İŞ YAPIYORSUNUZ... BU DURUM BİZİ KORKUTMAMALI...
KONUŞMAYIN! KIPIRDAMAYIN!
NASIL DURABİLİRİM? KADINLARIN VE ÇOCUKLARIN YAŞAMLARI O SANDIKLARA BAĞLI! BENİM YERİME GİDECEĞİNİZE SÖZ VERİN!
NASIL!?
9

BERNARD İKİ SAATTİR BAY MAC PHERSON'UN BAŞINI BEKLİYOR. KURTULABİLİR Mİ BARNEY?
ŞEY... İLAÇLARI SÖYLEDİĞİ KADAR ETKİLİYSE KURTULUR. EN ÖNEMLİ ŞEY YARANIN MİKROP KAPMAMASI...

YARALILAR İÇİN BERBAT BİR İKLİM BU. BU YÖRELERDE KÜÇÜCÜK BİR SIYRIK BİLE TEHLİKELİDİR. AMA KIYIDA OLMAMIZ İYİ...

DEMEK Kİ SAVAŞTA YARALANANLARIN YARDIMSIZ KURTULMA ŞANSLARI YOK... MAC PHERSON'UN SÖZÜNÜ ETTİĞİ YARALILARI SÖYLÜYORUM.

HA. EVET.. O KADAR DA DEĞİL. HAH, İŞTE BERNARD BİR ŞEYLER YİYEBİLİRİZ ARTIK...

DURUM NASIL?
ELİMDEN GELENİ YAPTIM. BEKLEMEK ZORUNDAYIZ. YERİNDEN KIPIRDAYAMAZ.

ELİMİZ KOLUMUZ BAĞLANDI, EN AZINDAN İKİ GÜN. BİLİNÇ YERİNDE, AHMARALKEŞE DÖNMEMİZİ KESİNLİKLE İSTEMİYOR. SONUNDA MÜŞTERİ O!

SANDIKLARI GERİ YÜKLEYELİM Mİ?
HAYIR. BİR KAÇ SAAT DAHA GEÇSİN BAKALIM. MAC PHERSON KENDİNİ TOPLARSA SEN YANINDA KALIRSIN, BEN DE MOTORU ALIRIM... 20-30 KİLOMETRELİK BİR YOL VAR.

HAYIR!

HAYIR DA NE DEMEK? TERSİNE HER ŞEY ORTADA VE...
HAYIR DEDİM, GİTMEYECEKSİN. BURADA KİMİN KALMASI GEREKTİĞİNİ BİLİYORUZ.

LÜSTELİK BU BUDALA DEVEYİ BURADA OTURUP KEYİF ÇATSIN DİYE GETİRMEDİK. O ŞAŞKINI BİRAZ KOŞTURACAĞIM, İTİRAZ İSTEMEM!
!!
19

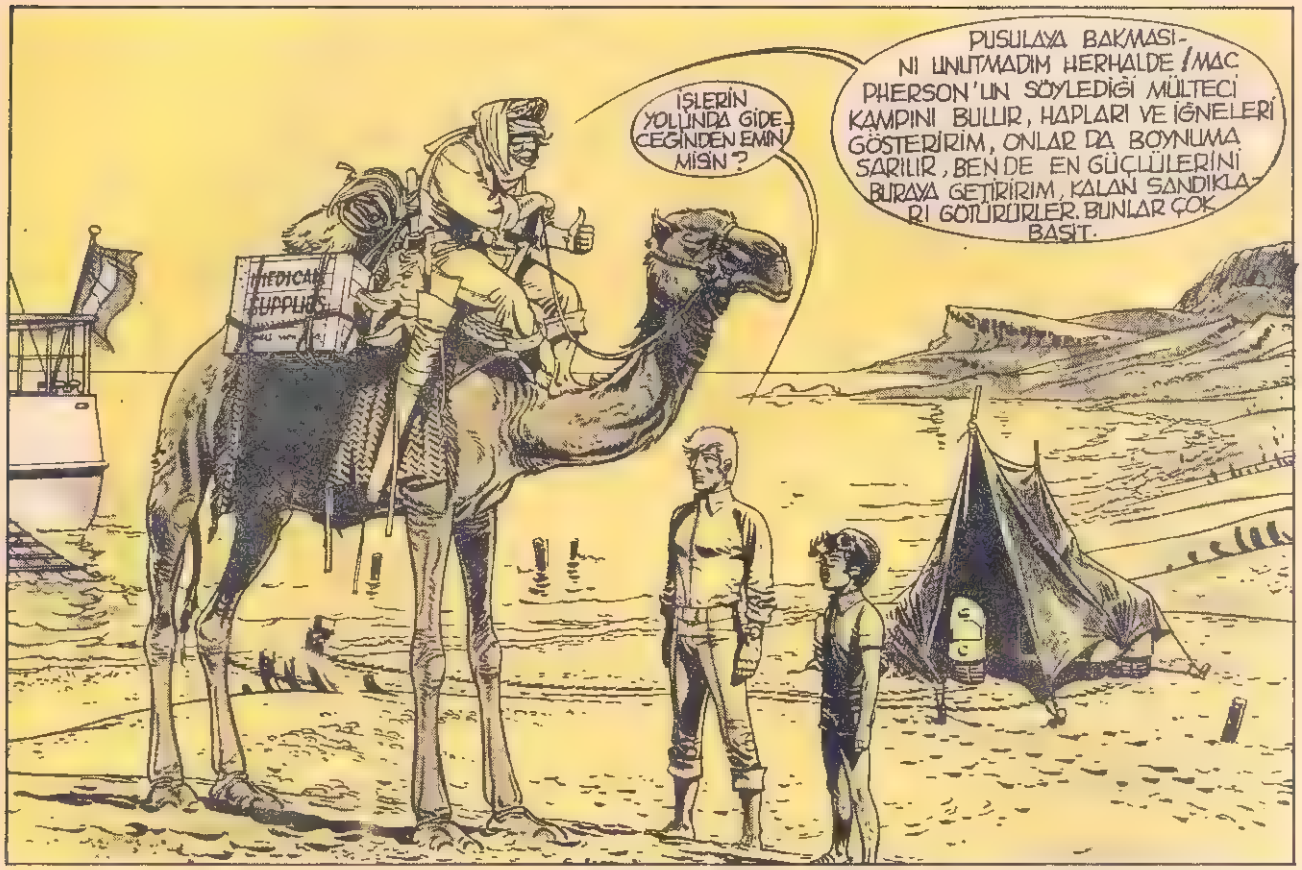
MEDICAL SUPPLIES
İŞLERİN YOLUNDA GİDECEĞİNDEN EMİN MİSİN?
PUSULAYA BAKMASINI UNUTMADIM HERHALDE! MACPHERSON'UN SÖYLEDİĞİ MÜLTECİ KAMPINI BULUR, HAPLARI VE İĞNELERİ GÖSTERİRİM, ONLAR DA BOYNUMA SARILIR, BEN DE EN GÜÇLÜLERİNİ BURAYA GETİRİRİM, KALAN SANDIKLARI GÖTÜRÜRLER. BUNLAR ÇOK BASİT.

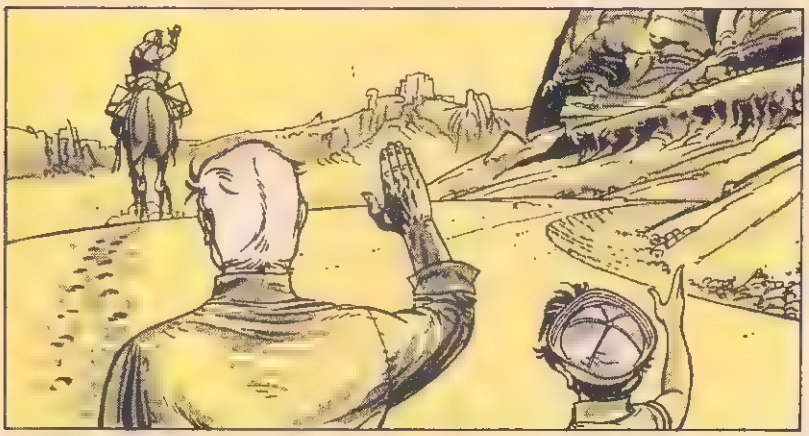

EVET, SAVAŞÇILAR VE YAĞMACILAR. AMA O BUNLARI BİLİYORDUR.
AMA SÖYLEMEDİĞİ KÜÇÜK BİR ŞEY VAR Kİ...

SEÇİMİMİ İYİ YAPTIM: MOTORLA İÇİM DIŞIMA ÇIKARDI...

BU DÖRT AYAKLI TAKAYLA İSE BİR DENİZCİ İÇİN EN LİTANİLACAK ŞEY GELECEK BAŞIMA: MİDEM KOPACAK!

17

KENDİNİZİ SIKMAYIN BAY MAC PHERSON, HER ŞEY DÜZELİR. YARDIMLARINIZ GÖLDEKİ SAVAŞ KURBANLARINA ULAŞACAK. SÖZ VERİYORUM.
JORDAN İLGİLENECEK.
ONA GÜVENEBİLECEĞİMDEN EMİNDİM O ÇOKİYİ BİR İNSAN... AMA...
AMA BENLE KONUŞMADAN SAKIN YOLA ÇIKMAYIN ÇOK BÜYÜK BİR TEHLİKE VAR.
?
TEHLİKE Mİ? NE DEMEK İSTİYORSUNUZ?
SANDIKTA, İLAÇLAR ARASINDA UYUŞTURUCULAR DA VARDI.
ELBETTE TIBBİ AMAÇLARLA KULLANILACAKTI, YARALILARLA BAZI HASTALAR İÇİN. AMA BİRTAKIM BOŞBOĞAZLIKLAR EDİLDİ... EMİNİM RAHAD SADİ ÖĞRENMİŞTİR.
RAHAD SADİ Mİ?
KAANİT ZERGA VAHASINDAKİ YAĞMACILARIN BAŞI... VAHA TAM GÜNEYİMİZDE.. YASA BİLMEZ BİR SOYGUNCUDUR, BU SANDIKLARI ELDE ETMEK İÇİN HİÇBİR ŞEYDEN YILMAZ.
BU YÜZDEN DOLAMBAÇLI BİR YOL İZLEMEK GEREKECEK. JORDAN'A SÖYLEYİN.
HA... EVET EVET, KAYGILANMAYIN, BEN SÖYLERİM, SİZ DİNLENİN SİMON.
ALLAH KAHRETSİN! ÇATTIK MI BELÂYA! BARNEY DE ŞİMDİ O VAHAYA VARMAYA ÇALIŞIYORDUR. İLK KONAKLAYACAĞI YER ORASI! MAC PHERSON'U DA YALNIZ BIRAKAMAYIZ!
GİTMEK ZORUNDASIN! MOTORA ATLA JORDAN'A YETİŞ! BEN BURADA KALIRIM. TÜFEK KULLANMAYI DA, ADAM TEDAVİSİNİ DE BİLİRİM!
12

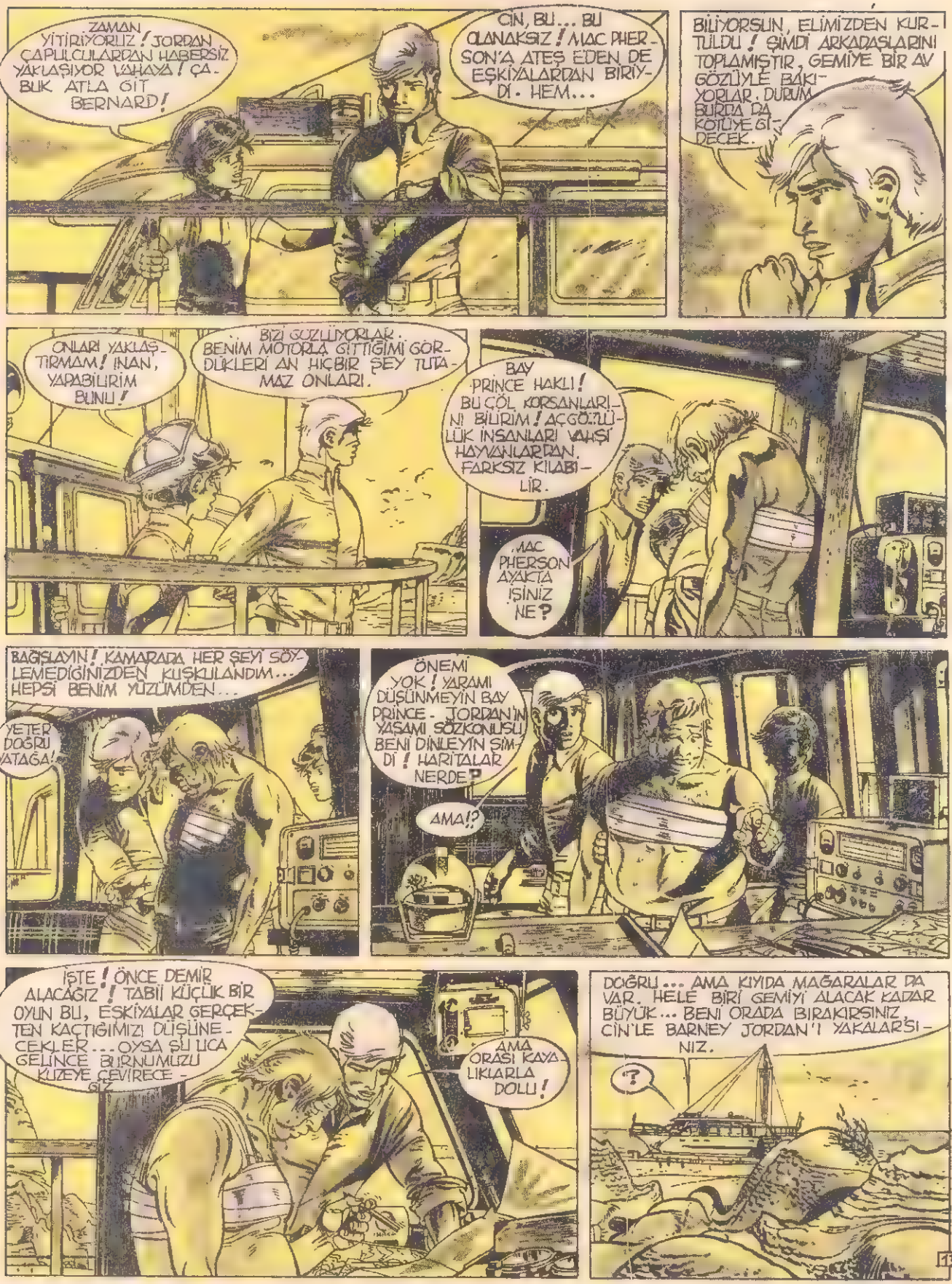
ZAMAN YİTİRİYORUZ! JORDAN ÇAPULCULARDAN HABERSİZ YAKLAŞIYOR VAHAYA! ÇABUK ATLA GİT BERNARD!
CİN, BU... BU OLANAKSIZ! MAC PHERSON'A ATEŞ EDEN DE EŞKİYALARDAN BİRİYDİ. HEM...
BİLİYORSUN, ELİMİZDEN KURTULDU! ŞİMDİ ARKADAŞLARINI TOPLAMIŞTIR, GEMİYE BİR AV GÖZÜYLE BAKIYORLAR. DURUM BURDA DA KÖTÜYE GİDECEK.
ONLARI YAKLAŞTIRMAM! İNAN, YAPABİLİRİM BUNU!
BİZİ GÖZLÜYORLAR. BENİM MOTORLA GİTTİĞİMİ GÖRDÜKLERİ AN HİÇBİR ŞEY TUTAMAZ ONLARI.
BAY PRİNCE HAKLI! BU ÇÖL KORSANLARINI BİLİRİM! AÇGÖZLÜLÜK İNSANLARI VAHŞİ HAYVANLARDAN FARKSIZ KILABİLİR.
MAC PHERSON AYAKTA İŞİNİZ NE?
BAĞIŞLAYIN! KAMARADA HER ŞEYİ SÖYLEMEDİĞİNİZDEN KUŞKULANDIM... HEPSİ BENİM YÜZÜMDEN...
YETER DOĞRU YATAĞA!
ÖNEMİ YOK! YARAMI DÜŞÜNMEYİN BAY PRİNCE - JORDAN'IN YAŞAMI SÖZKONUSU! BENİ DİNLEYİN ŞİMDİ! HARİTALAR NEREDE?
AMA!?
İŞTE! ÖNCE DEMİR ALACAĞIZ! TABİİ KÜÇÜK BİR OYUN BU, EŞKİYALAR GERÇEKTEN KAÇTIĞIMIZI DÜŞÜNECEKLER... OYSA ŞU LİCA GELİNCE BURNUMUZU KUZEYE ÇEVİRECEĞİZ.
AMA ORASI KAYALIKLARLA DOLU!
DOĞRU... AMA KIYIDA MAĞARALAR DA VAR. HELE BİRİ GEMİYİ ALACAK KADAR BÜYÜK... BENİ ORADA BIRAKIRSINIZ CİN'LE BARNEY JORDAN'I YAKALARSINIZ.
?

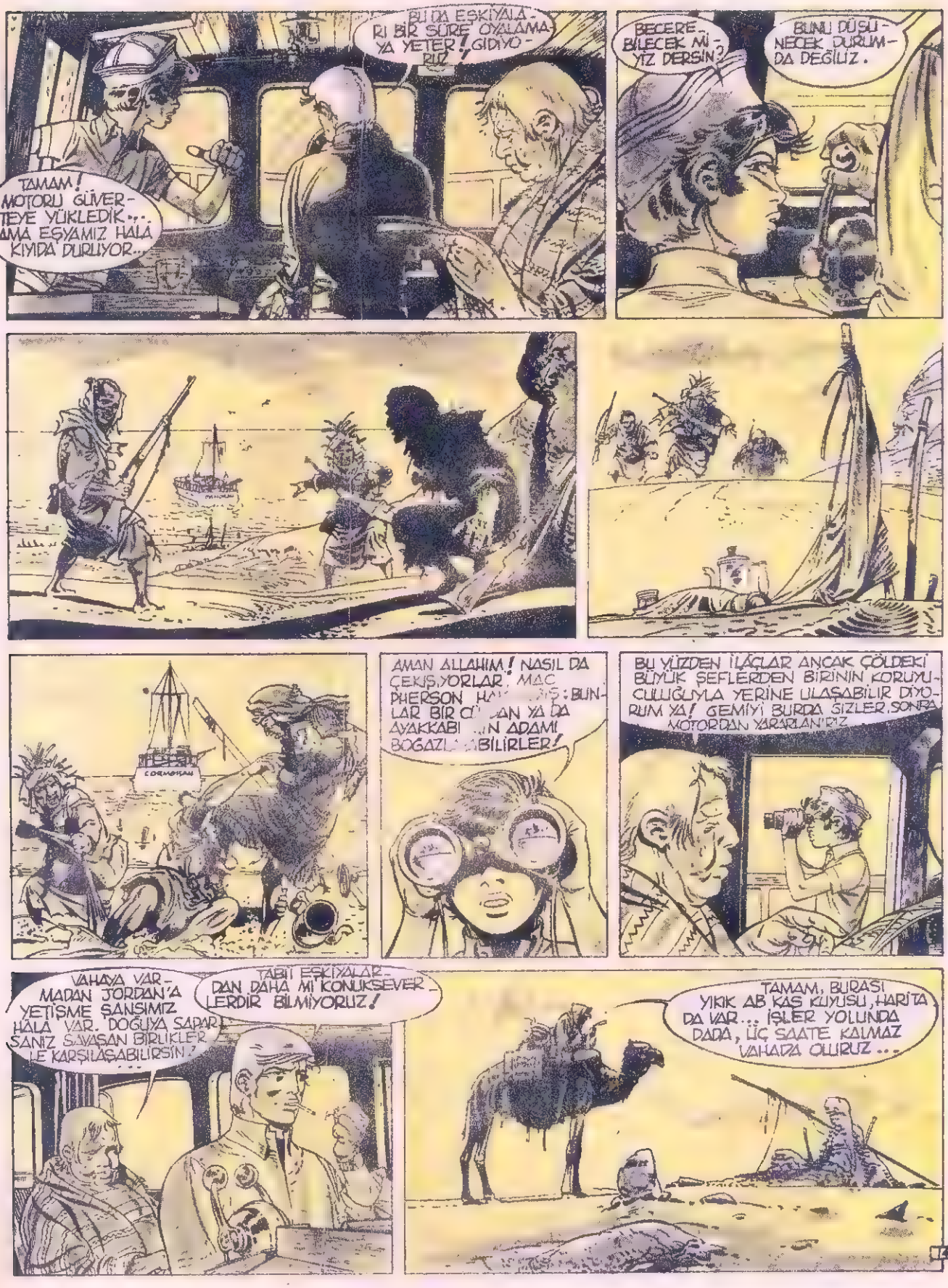
BU DA EŞKİYALARI BİR SÜRE OYALAMAYA YETER! GİDİYORUZ
TAMAM! MOTORU GÜVERTEYE YÜKLEDİK... AMA EŞYAMIZ HALA KIYIDA DURUYOR...
BECEREBİLECEK MİYİZ DERSİN?
BUNU DÜŞÜNECEK DURUMDA DEĞİLİZ.
AMAN ALLAHIM! NASIL DA ÇEKİŞİYORLAR! MAC PHERSON HA... İŞ: BUNLAR BİR C... AN YA DA AYAKKABI ...N ADAMI BOĞAZLA... BİLİRLER!
BU YÜZDEN İLAÇLAR ANCAK ÇÖLDEKİ BÜYÜK ŞEFLERDEN BİRİNİN KORUYUCULUĞUYLA YERİNE ULAŞABİLİR DİYORUM YA! GEMİYİ BURDA SİZLER, SONRA MOTORDAN YARARLANIRIZ
VAHAYA VARMADAN JORDAN'A YETİŞME ŞANSIMIZ HALA VAR. DOĞUYA SAPARSANIZ SAVAŞAN BİRLİKLERLE KARŞILAŞABİLİRSİN?
TABİİ EŞKİYALARDAN DAHA MI KONUKSEVERLERDİR BİLMİYORUZ!
TAMAM, BURASI YIKIK AB KAS KUYUSU, HARİTADA VAR... İŞLER YOLUNDA DADA, İÇ SAATE KALMAZ VAHADA OLURUZ...

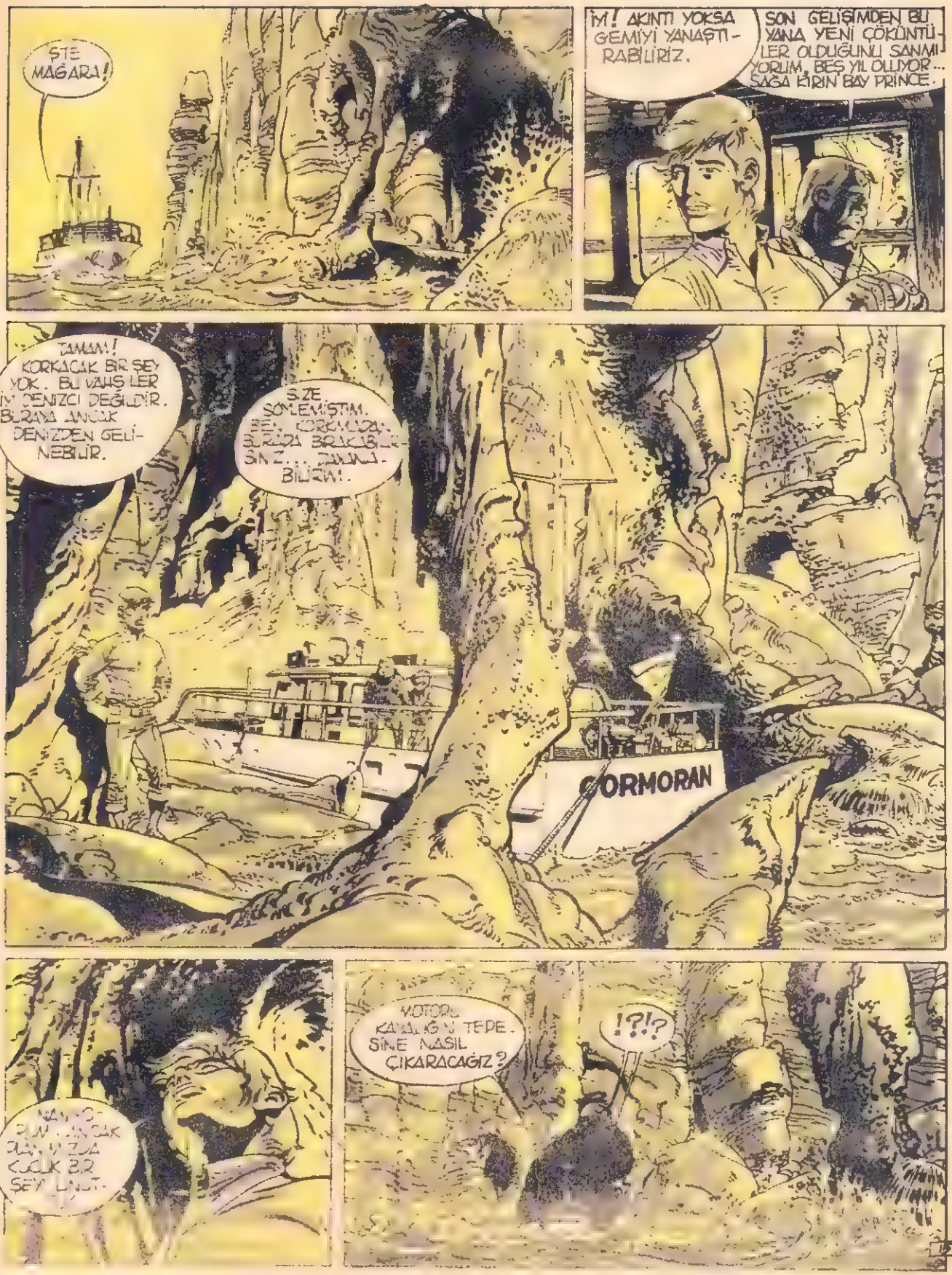
İŞTE MAĞARA!
İM! AKINTI YOKSA GEMİYİ YANAŞTIRABİLİRİZ.
SON GELİŞİMDEN BU YANA YENİ ÇÖKÜNTÜLER OLDUĞUNU SANMIYORUM, BEŞ YIL OLUYOR... SAĞA DİRİN BAY PRINCE.
TAMAM! KORKACAK BİR ŞEY YOK. BU VAHŞİLER İYİ DENİZCİ DEĞİLDİR. BURAYA ANCAK DENİZDEN GELİNEBİLİR.
SİZE SÖYLEMİŞTİM. BEN, KORKMUZU BURADA BIRAKABİLİRSİNİZ... ZANNEDİYORUM.
CORMORAN
MOTORU KAYALIĞIN TEPESİNE NASIL ÇIKARACAĞIZ?
!?!?

İŞTE! BUNDAN İYİSİ CAN SAĞLIĞI!.. ALLAHTAN "CORMORAN"DA GEREKLİ MALZEMELER VARDI!

İŞİMİZ BİTMEDİ! ŞİMDİ KOLA KUVVET! HAYDİ, YÜKLEMEYE GİRİŞELİM!

DELİLİK BU! TEK BAŞINA YUKARI ÇEKEMEZSİN ONU!

BU MOTOR OLMADAN JORDAN'I KURTARAMAYIZ.

ÇARE YOK: FİL DE OLSA ÇEKMEK ZORUNDAYIM. KALBİM DAYANMAZ DA PARÇALANIRSA, BİR KABA KOYUP EPEY PARA KAZANABİLİRİZ!

BULAŞLARIN HOŞUMA GİTMEDİ!

YUKARIDAKİ ALETİ İSTEDİĞİMİZDE SABİTLEŞTİREBİLİRİZ, YÜKÜN TEPETAKLAK OLMA TEHLİKESİ YOK. KOLU DÖNDÜREREK YAVAŞÇA YÜKÜ ÇEKEBİLİRİZ.

DAHA HIZLI YAPAMAZSIN! KUMLARI DA UNUTMA!

BUNU YİRMİ DAKİKADA YUKARI ÇIKARSAK, SONRA YOL VAR... İNŞALLAH BARNEY'İN DEVESİ YOLDA KALIR DA...

AYAĞA KALK DEDİM!!! ALLAHIN CEZASI, NE GÜNAH İŞLEDİM DE BÖYLE BİR ALIĞI BAŞIMA GÖNDERDİLER! ŞU UYKUYU KES ARTIK UYUŞUKLUK ABİDESİ!!!

16

MEDICAL SUPPLIES
ÇÖLÜN ORTASINDA DEVE ARIZASI HA! OTUZ YILLIK DENİZCİLİKTEN SONRA BAŞIMA GELENE BAK! MEYHANELERE NE YÜZLE GİDERİM BEN!
PEKİ! BÖYLE BİR DURUMDA DEVE SÜRÜCÜLERİ NE YAPARLAR? ÇÖL CANKURTARANININ GEÇMESİNİ BEKLEMEZLER HERHALDE? YOKSA BU İŞ İÇİN ÖZEL BİR DONANIMLARI MI VAR?
MEDICAL SUPPLIES
ÖZEL BİR DONANIM HA?
MEDI
EVET ŞANSIM VARSA, MAC PHERSON BANA...
EVEET...
HEM DE EN BÜYÜĞÜNDEN! NOT'DA NE YAZIYOR: HAYVAN HASTALIKLARINA KARŞI! BU UYKU HASTALIĞINA DA İYİ GELİR YÜZDE YÜZ!
BU DRAMIN SEYİRCİSİ YOKTU AMA, ÇÖLÜN KÜÇÜK SAKİNLERİ KUŞAKLAR BOYUNCA KULAKLARDAN SİLİNMEYECEK, KUMLARI TİTRETEN BİR SES DUYDULAR O GÜN...
HAAAAHHHHAAAAA
ŞİMDİ DOSDOĞRU KAANIT ZERGA VAHASINA GİDİYORUZ DADA... BU TEDAVİDEN SONRA AKILLANMIŞSINDIR!
17

TAMAM. TAMAM ÇEK!

ÇEK ÇEK!! BURDA NE YAPIYORUM SANIYORSUN? KÜÇÜK BİR ARABANIN KILIDINI SÖKMÜYORUM HERHALDE!

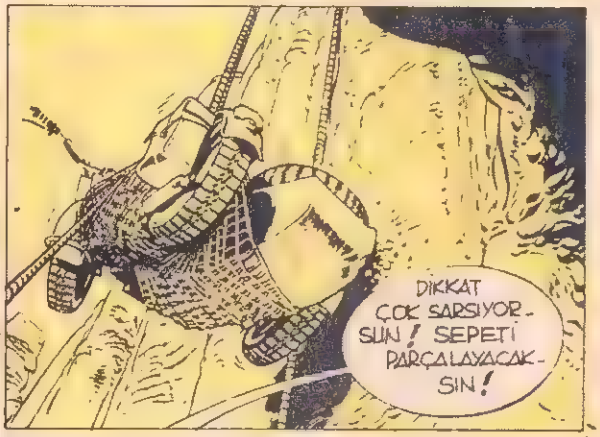
DİKKAT ÇOK SARSIYORSUN! SEPETİ PARÇALAYACAKSIN!

BENCE FARKETMEZ! HİÇBİR ŞEY FARKETMEZ! ARTIK BİR ŞEY GÖRECEK HALDE DEĞİLİM! BU ÇILGINCA İŞ ASIL BENİ PARÇALAYACAK!

HADİ ASLANIM PRİNCE! NEREDEYSE BAŞARDIN! BİR TUR BABAN İÇİN DÖNDÜR, BİR TUR..

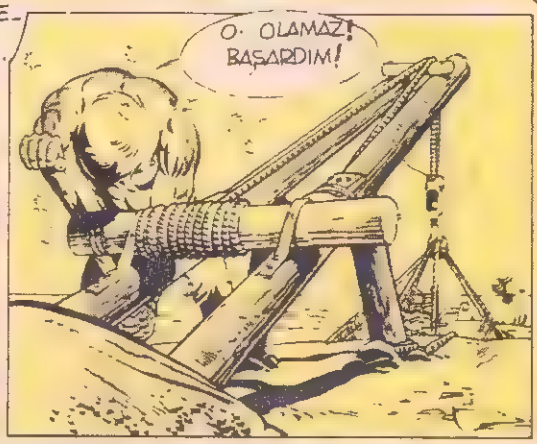
O. OLAMAZ! BAŞARDIM!

MOTOR YUKARI ÇIKTI BAY MAC PHERSON, BEN BERNARD'IN YANINA GİDİYORUM, YAKINDA GÖRÜŞÜRÜZ!
BAŞARACAĞINIZDAN EMİNİM ÇOCUKLAR.

DİREKSİYONA SEN GEÇ ŞAMPİYON! SEPETDE BU YÜZYILIN UYKU REKORUNU KIRACAĞIM.
BUNU HAKETTİN! BEN DE MOTORU SARSMAMAYA ÇALIŞIRIM!

ŞİMDİLİK SU GÖRDÜĞÜN KIRMIZI TEPEYE GÖRE YÖNÜNÜ SAPTA. AŞAĞI YUKARI İKİ SAATLİK UZAKLIKTA.
TAMAM
"ULUYAN KUMULLAR" DENİLEN BÖLGEDEN GEÇMEYE ÇALIŞACAĞIZ. TEHLİKE AMA KESTİRME BİR YOL...
TEHLİKESİ NE?
BÜYÜK BİR ÇUKUR, BİR TÜR DEV DOĞAL HENDEK, RÜZGÂR HIZLA BU HENDEĞE GİRİYOR! ADI DA BURADAN GELİYOR ZATEN. SIK SIK ÇÖKÜNTÜLER OLUYORMUŞ. JORDAN'IN HARİTASINDAKİ YOL BU BÖLGENİN ÇEVRESİNİ DOLANIYOR.
...BÖYLECE ONA YETİŞEBİLİRİZ.
ZEMİNDE KIRIŞIKLAR VAR, HAVA AKIMINDAN HERHALDE.
METEOROLOJİ RAPORUNU "CORMORAN"DAN ÇIKMADAN ÖĞRENDİM.
NORMAL, KIPIRTISIZ BİR GÖRÜNÜŞÜ VAR, BELKİ DE KOLAYCA ATLATIRIZ.
İNŞALLAH!
ÇÜNKÜ SÖYLENENLERE BAKILIRSA KUMULLARI GECENE KADAR İNSANIN CİĞERLERİNİ KUMLA DOLDURAN HAVALAR DA OLUYORMUŞ!
ÇOK İYİYDİN DADA! UFUKTA ÜÇ YEŞİL KÜME GÖRÜYORUM, BU BELKİ DE SÖZÜ EDİLEN CENNETLİK YERDİR!
HATTA BİZİM TOMBULU SERİNLETECEK KADAR BÜYÜK BİR SU KAYNAĞI DA VARDIR BELKİ.
AMA CENNETLERİN DE DAVETSİZ MİSAFİRLERCE İŞGAL EDİLDİĞİ DURUMLAR VARDIR.

BİR DE PALMİYELERİ TATLI TATLI OKŞAYACAK BİR RÜZGÂR ÇIKTI MI HOLLYWOOD'DAN FARKI KALMAYACAK...
İŞTE O BÜYÜLEYİCİ KAYNAK DA... HAY ALLAH!..
BİR CESET??? İNŞALLAH SUYU ZEHİRLEMEMİŞLERDİR!?
HEY, BAKSANA! NEYİN VAR?
HER ŞEY YOLUNDA RUMİ! RAHAD SADİ'NİN SÖYLEDİĞİ GİBİ TUZAĞA DÜŞTÜN İŞTE!
BİR TERSLİK EDERSEN GÖRÜRSÜN BAŞINA GELECEKLERİ!
ALİ BABAYLA ZAVALLI KIRK HARAMİLERİ BİLE BÖYLE ŞEY GÖRMEMİŞTİR.
20

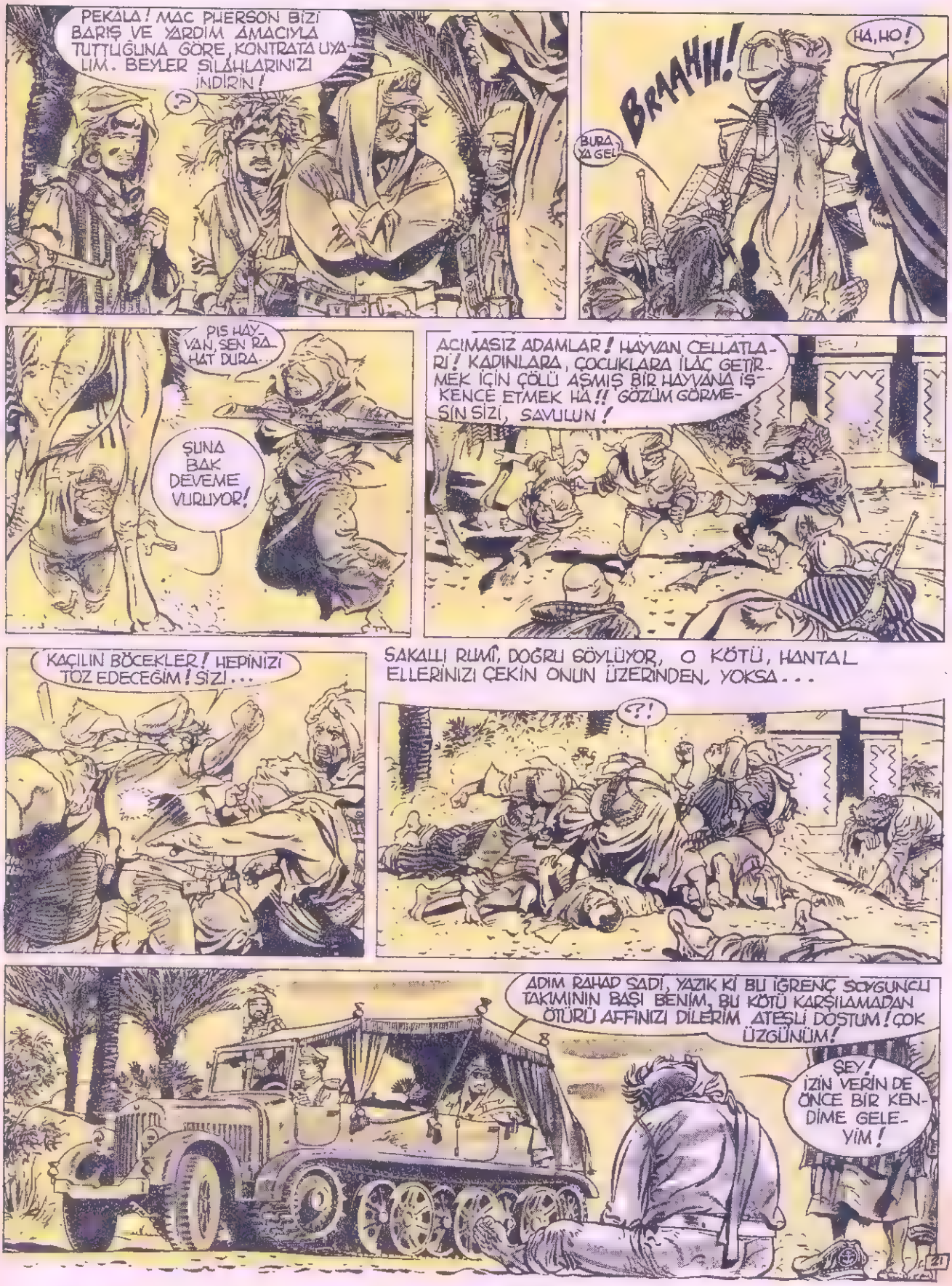
PEKALA! MAC PHERSON BİZİ BARIŞ VE YARDIM AMACIYLA TUTTUĞUNA GÖRE, KONTRATA UYALIM. BEYLER SİLÂHLARINIZI İNDİRİN!
?
BRIAHH!
HA, HO!
BURA YA GEL!
PIS HAYVAN, SEN RAHAT DURA..
ŞUNA BAK DEVEME VURUYOR!
ACIMASIZ ADAMLAR! HAYVAN CELLATLARI! KADINLARA, ÇOCUKLARA İLAÇ GETİRMEK İÇİN ÇÖLÜ AŞMIŞ BİR HAYVANA İŞKENCE ETMEK HA!! GÖZÜM GÖRMESİN SİZİ, SAVULUN!
KAÇILIN BÖCEKLER! HEPİNİZİ TOZ EDECEĞİM! SİZİ...
SAKALLI RUMÎ, DOĞRU SÖYLÜYOR, O KÖTÜ, HANTAL ELLERİNİZİ ÇEKİN ONUN ÜZERİNDEN, YOKSA...
?!
ADIM RAHAD SADİ, YAZIK Kİ BU İĞRENÇ SOYGUNCU TAKIMININ BAŞI BENİM, BU KÖTÜ KARŞILAMADAN ÖTÜRÜ AFFINIZI DİLERİM ATEŞLİ DOSTUM! ÇOK ÜZGÜNÜM!
ŞEY! İZİN VERİN DE ÖNCE BİR KENDİME GELEYİM!
21

BU YOKSUL YÖREDE SİZİN GİBİ SEÇKİN YOLCULARA SIK RASTLAYAMIYORUZ, BUYURUN KONUĞUM OLUN!
BİR DAKİKA!

ASLINDA YALNIZCA GEÇİYORDUM. AMA BENİ YEMEĞE ÇIKARDIĞINIZA GÖRE DADAYLA "DEVEMLE YANI" DA EN İYİ BİÇİMDE İLGİLENİLMESİNİ İSTİYORUM. ONU TEKMELEYENİN KEMİKLERİNİ KIRARIM!

BU UYGAR BAYIN İSTEDİĞİNİ HEMEN YERİNE GETİRİN ABDÜL!

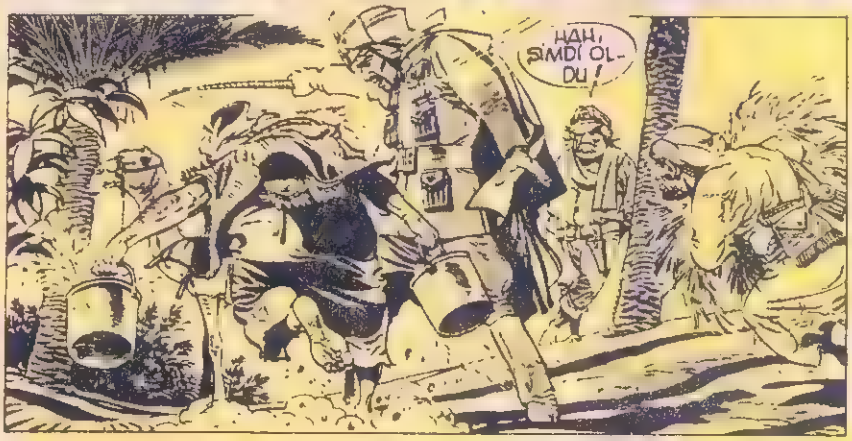
HAH, ŞİMDİ OLDU!

AKLIMA GELMİŞKEN, SON BORSA DALGALANMALARI HAKKINDA NE BİLİYORSUN?
HİÇ BİR ŞEY! BURADA HER ŞEYDEN UZAĞIZ.

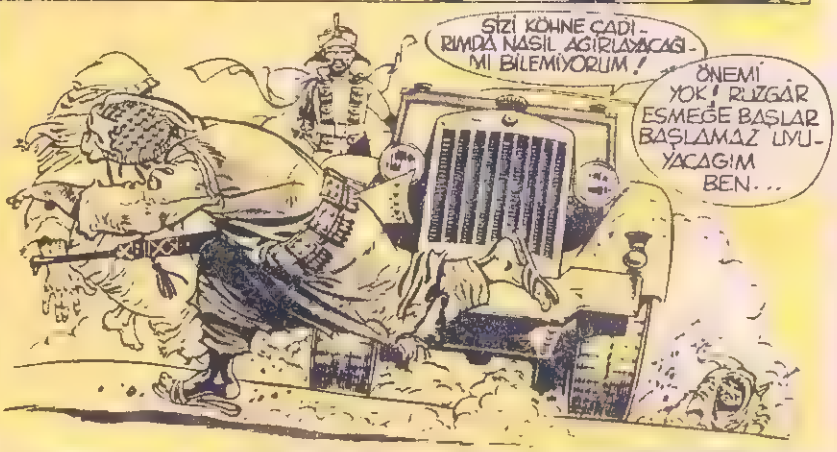
SİZİ KÖHNE ÇADIRIMDA NASIL AĞIRLAYACAĞIMI BİLEMİYORUM!
ÖNEMİ YOK! RÜZGÂR ESMEĞE BAŞLAR BAŞLAMAZ UYUYACAĞIM BEN...

İŞTE YERİM BURASI!

ANLIYORUM! HER HALDE BURALARDAN GEÇEN BİR KERVANI YAĞMALADINIZ!
ABARTIYORSUNUZ! BURADAN ŞANSIMIZA BİR KAÇ ÖNEMLİ KONVOY GEÇTİ BİZ DE İLGİLENDİK...
22

İŞTEN SÖZEDELİM SEVGİLİ DOSTUM. ASKERLERİN OLDUĞU FELÂKETLER KÜÇÜK TOPLUMUMUZU YÖNETMEMİ GÜÇLEŞTİRİ-YOR.
BUNA ŞAŞMA-DIM YAĞMACI DÜŞMA-NIM. ADAMLARINIZ İNSAN SAĞLIĞINI BOZACAK YARATIKLAR.
EVET. CANIMI SIKAN ŞEY DE SADIK ÜSTEĞ-MENİM ABD EL MÖKTAR'I YİTİRMİŞ OL-MAM! SULTAN AHMET ALİ'NİN TOPRAKLARINA YAPILAN BİR BASKINDA YAKALANDI, ONU ÖLDÜRDÜLER... NE İYİ ÇO-CUKTU!
DEĞERLİ BİR SERÜVENCİYİ ANLARIM BEN. SİZİ GÖZÜM TUTTU. ABD EL MOKTAR'IN, TANRI GÜNAHLARINI BAĞIŞLASIN, YERİNİ ALMAK İSTER MİSİNİZ?
BEN Mİ?
EVET, SİZ. HER İŞTEN YÜZDE ON PAY; ÖZEL MUHAFIZ, BEĞENECEĞİ-NİZ ÜÇ CARİYE; DEVENİZ DE GERİ VERİLECEK. NE DERSİNİZ?
GÜZEL BİR ANLAŞMA. PEKİ YA AKSİ DURUMDA, YANİ REDDEDERSEM NE OLUR?
ELBETTE HEMEN BOYNU-NUZU VURURLAR.
ÖĞRENMEK İSTEDİĞİM BUYDU. PEKİ: BEN ŞÖYLE BİR HAZIM YÜ-RÜYÜŞÜNE ÇIKAYIM, SONRA YA-NITIMI VERİRİM.
VAHA EM-RİNİZDEDİR
KAÇMAYA KAL-KARSAM: PAM! GÜVERCİN GİBİ AVLARLAR. BARNEY, AS-LANIM, BURADAN YAKAYI SIYIRMAK İÇİN KAFANI KULLANMALI-SIN.
İŞTE! KÜKREYEN KU-MULLARIN GÖSTERİ-Sİ O KADAR KOR-KUNÇ DEĞİLDİ!
EN KÜÇÜK BİR ESİNTİ BİLE OLMADI. ŞİMDİ KAANİT ZERGA'YA İYİCE YAKLAŞ-TIK.
23

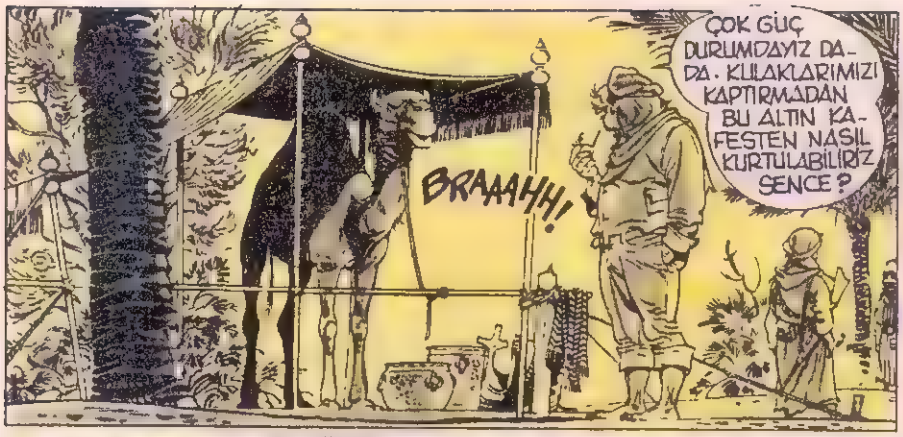
BRAAAHH!
ÇOK GÜÇ DURUMDAYIZ DADA. KULAKLARIMIZI KAPTIRMADAN BU ALTIN KAFESTEN NASIL KURTULABİLİRİZ SENCE?

GÖRDÜN MÜ! KİBRİTLERİMİ YİTİRMİŞİM! BUNDAN BÜYÜK FELAKET OLAMAZ!

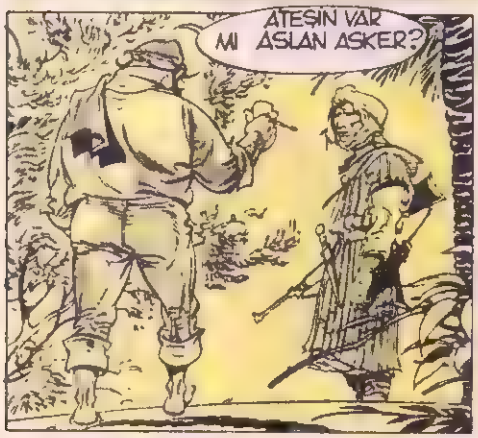
ATEŞİN VAR MI ASLAN ASKER?

ATEŞ YOK! PİPO YOK RUMİ! BUNDAN UZAK DUR: BUM! VİŞŞ! BUM!
?

VİŞŞ BUM? UZAK DUR? BU İLKEL SESLERİN ANLAMI NE Kİ?

AMAN ALLAHIM!

BENZİN! YÜZLERCE LİTRE BENZİN! ANLAŞILAN RAHAD SADI BİR YAKIT KONVOYUNU YAĞMALAMIŞ!
BENZİN

BU DA BUM, VİŞŞ BUM HA?

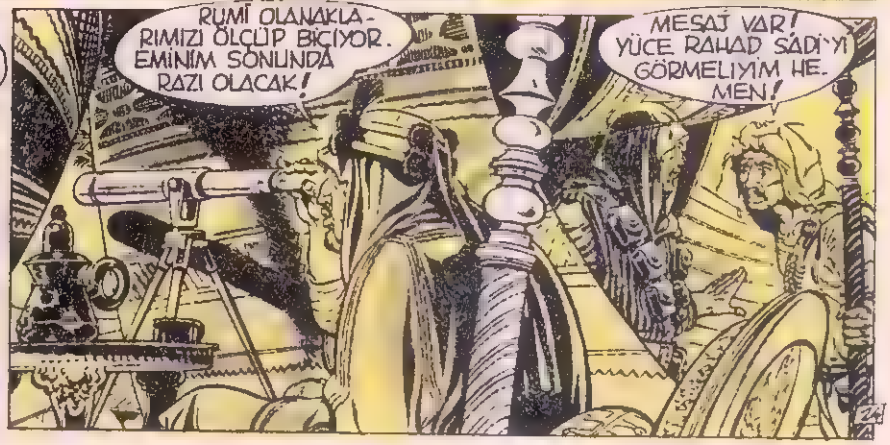
RUMİ OLANAKLARIMIZI ÖLÇÜP BİÇİYOR. EMİNİM SONUNDA RAZI OLACAK!
MESAJ VAR! YÜCE RAHAD SADI'YI GÖRMELİYİM HEMEN!

EN AZ YÜZ DEVELİ, AYRICA ZIRHLI ARAÇLAR! AHMET ALİ ORDUSUNUN ÖNCÜLERİ BUNLAR YÜCE EFENDİMİZ!
ÇÖLÜN BÜTÜN ŞEYTANLARI CANLARINI ALSIN ONLARIN!
BU SAVAŞIN ALLAH CEZASINI VERSİN! SAVAŞTAN ÖNCE AHMED'İN SEFİL BİR KORUYUCUDAN BAŞKA KİMSESİ YOKTU.
?
AMA İDEAL BAHANESİYLE BİNLERCE KENDİNİ BİLMEZ DAĞLI ONUN BİRLİKLERİNE KATILDI. BENİ EZMEK İÇİN YARARLANACAK BUNDAN, BENİ HİÇ SEVMEZ, AMA BEN EZECEĞİM ONU!
ŞEY... AMA PALETLİ TOPLARI, ÇOK DA TOP MERMİLERİ VAR EFENDİMİZ!
ÖNEMİ YOK! SÜVARİLERİMİZİN CESARETİ ÜLKEDEKİ BÜTÜN TOPLARA BEDELDİR.
SÖYLEYİN EY ÇÖLLERİN FATİHİ... BENİ SAVAŞ DANIŞMANLIĞINIZLA ONURLANDIRMAK İSTEDİĞİNİZE GÖRE...
EVET?
BİR TOP MERMİSİ UZAKTAN DA ATEŞLENEBİLİR. SÜVARİLERİNİZ TOPUN YANINA VARMADAN O...
BİR DARBEDE SİZİN BENZİN STOKLARINIZI UÇURUR, BU DA PLANLARINIZIN SONU OLUR.
BENZİNİ HEMEN ORTADAN KALDIRIN! VAHADA YANICI HİÇBİR ŞEY KALMASIN!
ÖNERİNİZE TEŞEKKÜRLER JORDAN! AHMET ALİ HEMEN GELEMEZ. BU ARADA HER ŞEYİ YOLUNA KOYACAĞINDAN EMİNİM.
BU KONUDA BANA GÜVENEBİLİRSİNİZ.
20

DAYAN AŞ-LAN HERKÜL GELİYORUM.
HADİ BAKALIM!
BİRAZ DA EL ÇA-BUKLIĞU!
ŞU KIRMIZI SURATLI RUM! İYİ BİR YARDIMCI! KUV-VETLİ VE AKILLI DA...
HABERCİLERİMİZ AHMED ALİ'NİN TANKLARININ BEYAZ KUMULLARIN GÜNEYİNDE TOPLANDIKLARINI BİLDİ-RİYOR.
TAMAM, HAREKETE GEÇ-SİNLER! BİZ DE HAZIRIZ.
ELVEDA EMEKTAR PİPO. SENİ HEP ÖZLEMLE ANACAĞIM.
AMA SAVAŞ SAVAŞTIR.
!?
VUFFHH
!
?!
26

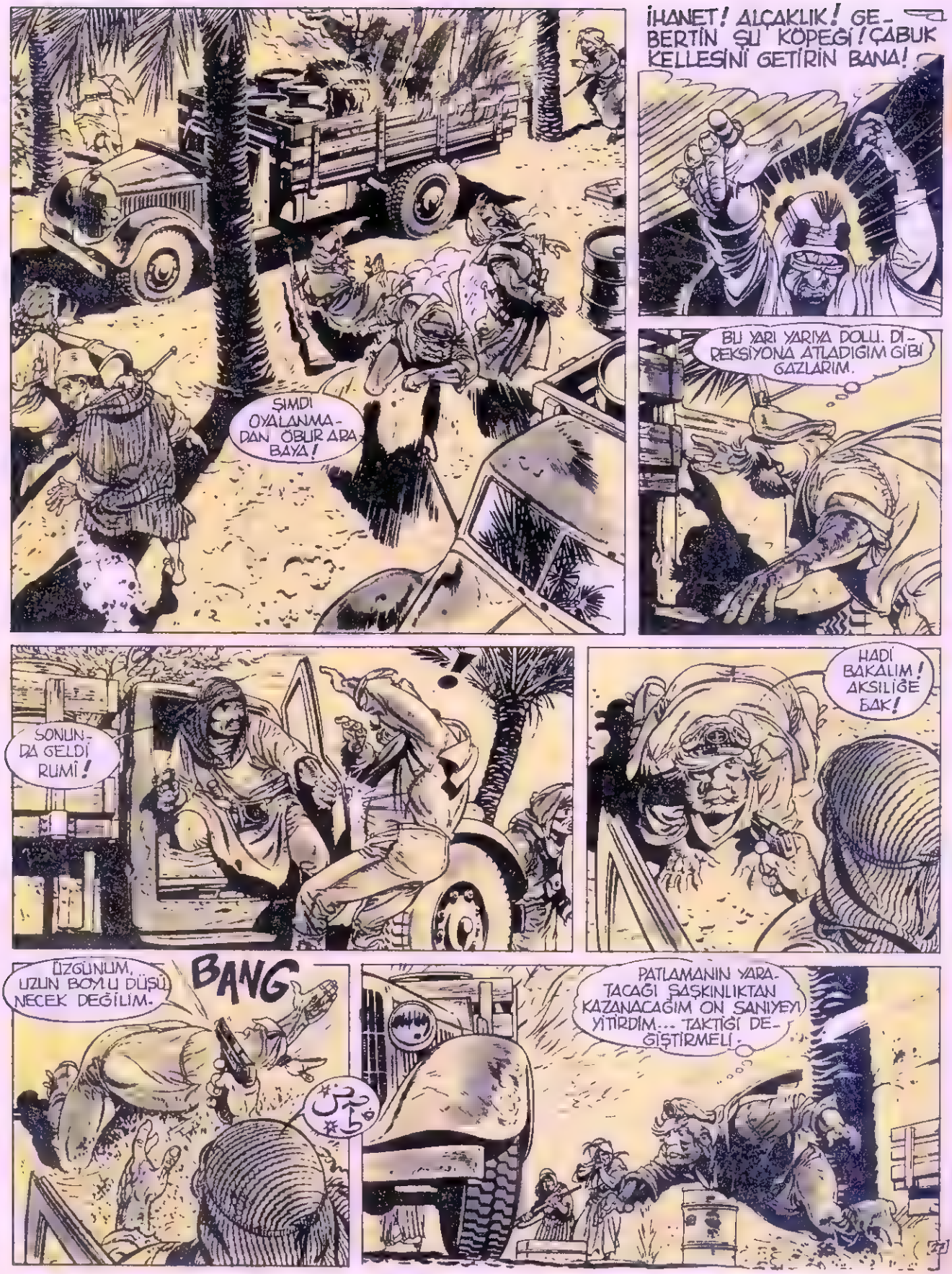
ŞIMDI OYALANMADAN ÖBÜR ARABAYA!
İHANET! ALÇAKLIK! GEBERTİN ŞU KÖPEĞİ! ÇABUK KELLESİNİ GETİRİN BANA!
BU YARI YARIYA DOLU. DİREKSİYONA ATLADIĞIM GİBİ GAZLARIM.
SONUNDA GELDİ RUMİ!
HADİ BAKALIM! AKSİLİĞE BAK!
ÜZGÜNÜM, UZUN BOYLU DÜŞÜ NECEK DEĞİLİM.
BANG
PATLAMANIN YARATACAĞI ŞAŞKINLIKTAN KAZANACAĞIM ON SANİYEYİ YİTİRDİM... TAKTİĞİ DEĞİŞTİRMELİ.

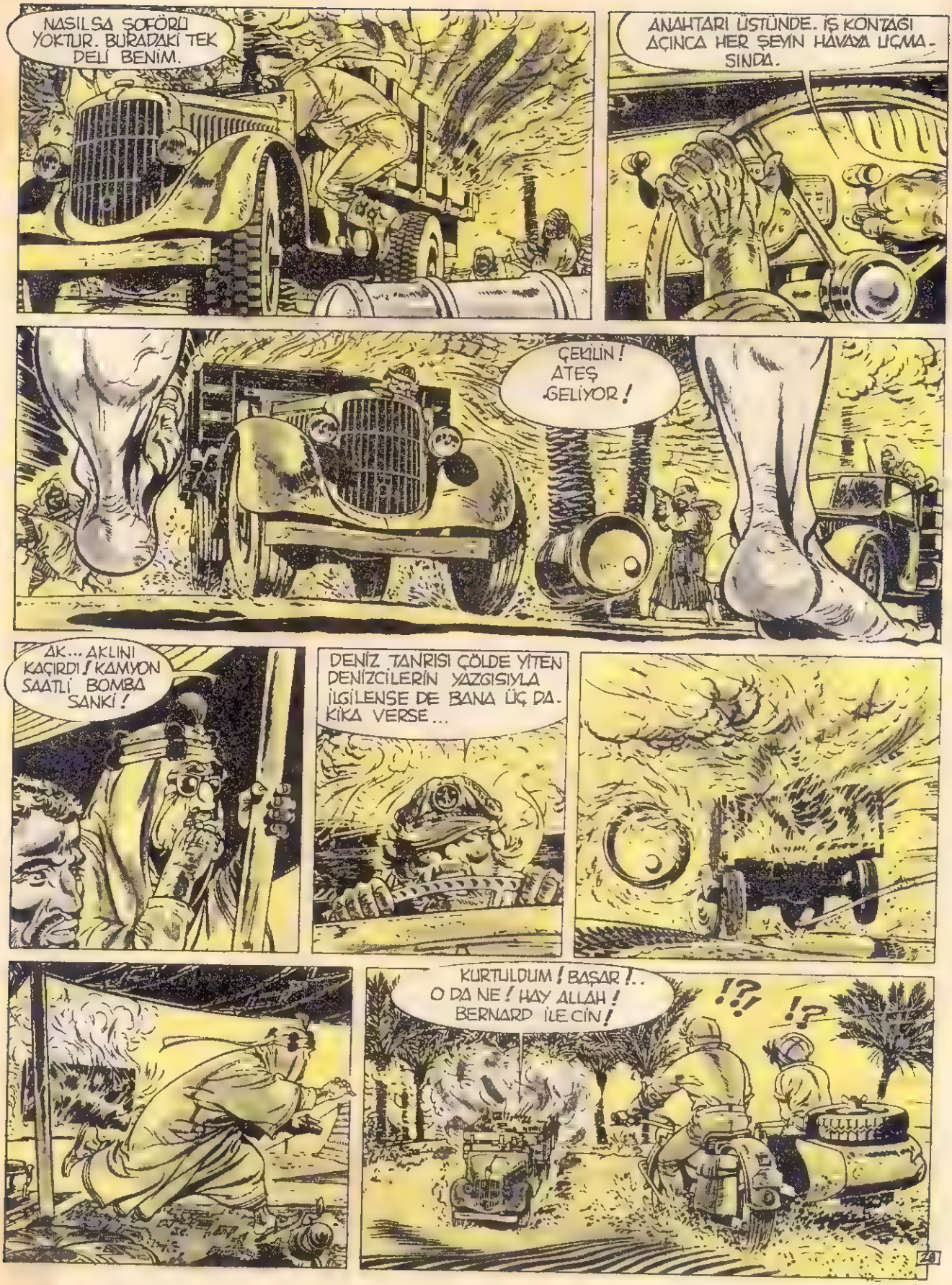
NASILSA ŞOFÖRÜ YOKTUR. BURADAKİ TEK DELİ BENİM.
ANAHTARI ÜSTÜNDE. İŞ KONTAĞI AÇINCA HER ŞEYİN HAVAYA UÇMASINDA.
ÇEKİLİN! ATEŞ GELİYOR!
AK... AKLINI KAÇIRDI! KAMYON SAATLİ BOMBA SANKİ!
DENİZ TANRISI ÇÖLDE YİTEN DENİZCİLERİN YAZGISIYLA İLGİLENSE DE BANA ÜÇ DAKİKA VERSE...
KURTULDUM! BAŞAR!.. O DA NE! HAY ALLAH! BERNARD İLE CİN!
!?
!?

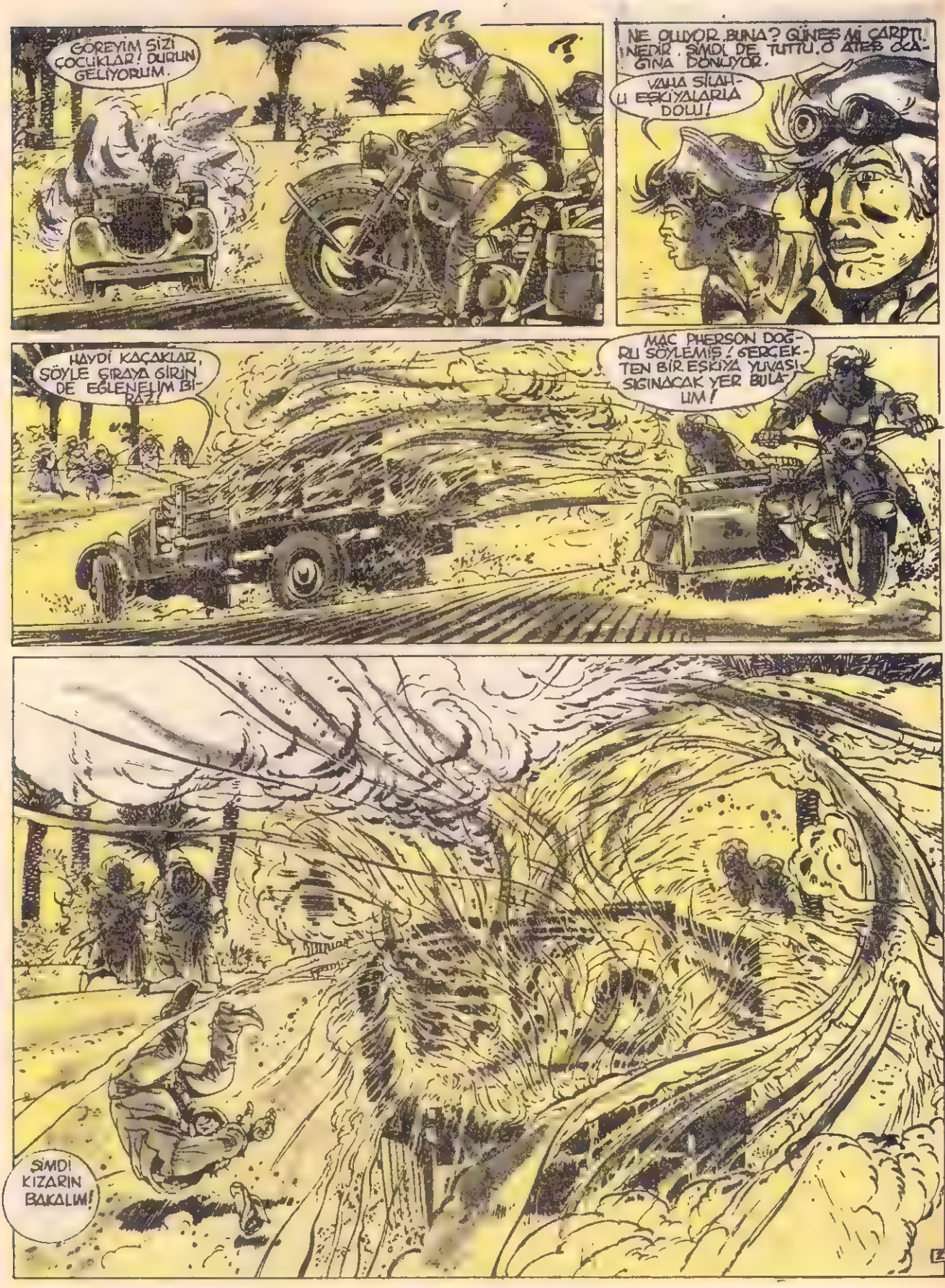
GÖREYİM SİZİ ÇOCUKLAR! DURUN GELİYORUM.
??
?
NE OLUYOR BUNA? GÜNEŞ Mİ ÇARPTI, NEDİR, ŞİMDİ DE TUTTU. O ATEŞ OCAĞINA DÖNÜYOR.
YALLA SİLAHLI EŞKİYALARLA DOLU!
HAYDİ KAÇAKLAR, SÖYLE ŞIRAYA GİRİN DE EĞLENELİM BİRAZ!
MAC PHERSON DOĞRU SÖYLEMİŞ! GERÇEKTEN BİR EŞKİYA YUVASI. SIĞINACAK YER BULALIM!
ŞİMDİ KIZARIN BAKALIM!
29

BAOONNGG
ALTETTİM ONLARI! BAŞARDIM!
BARNEY! SEN GÖLDEKİ BU ATEŞTEN CANLI SIYRILABİLECEK TEK ADAMSIN. PEKİ İLAÇLARI KURTARA..?
İLÂÇ..?? ALLAH KAHRETSİN! DADA! DEVAM! O DA BU CEHENNEMDE KALDI!

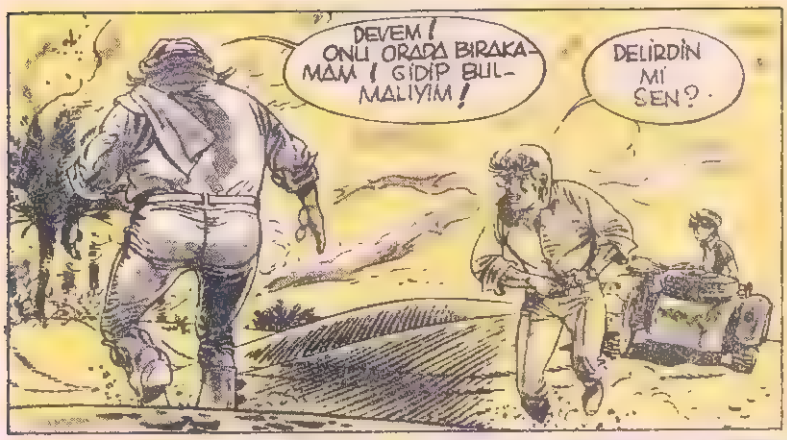
DEVEM! ONU ORADA BIRAKAMAM! GİDİP BULMALIYIM!
DELİRDİN Mİ SEN?

BURADA KALIYORSUN! SENİ IZGARA ŞİŞ OLARAK AVRUPA'YA GÖTÜRMEYE NİYETİM YOK.

ANLAMIYORSUN! O SIRADAN BİR HAYVAN DEĞİL! BIRAK BENİ!

SAĞ YANDA BAŞKA BİR ÇIKIŞ BULDULAR!

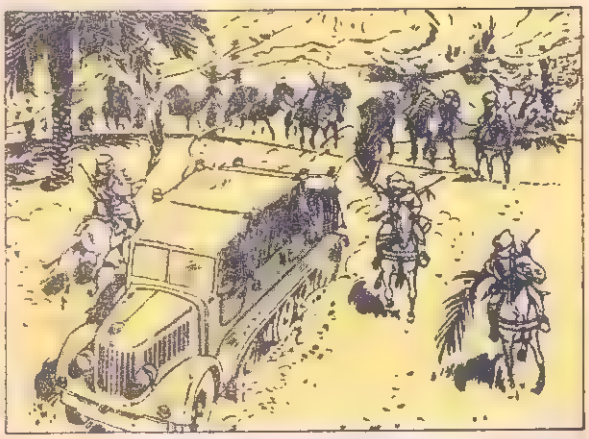

HERHALDE TARTIŞMAYA GELMİYORLAR! ÇABUK SİLAHLARA!
BİR DAKİKA, DÜRBÜNÜN VAR MI?

YA DİŞ GÖRÜYORUM, YA... ASMAN ALLAHIM! YANILMADIM, BİNLERCESİ ARASINDA TANIRIM ONU!

BU DADA!

DEVEM! DEVEMİ VERİN BANA DİŞ HERİFLER!
BAŞKA ÇARE YOK BÖYLE KUDURMUŞ BİR HERİFLE SAVAŞA GİRMEKTEN BAŞKA ŞANSIMIZ YOK!

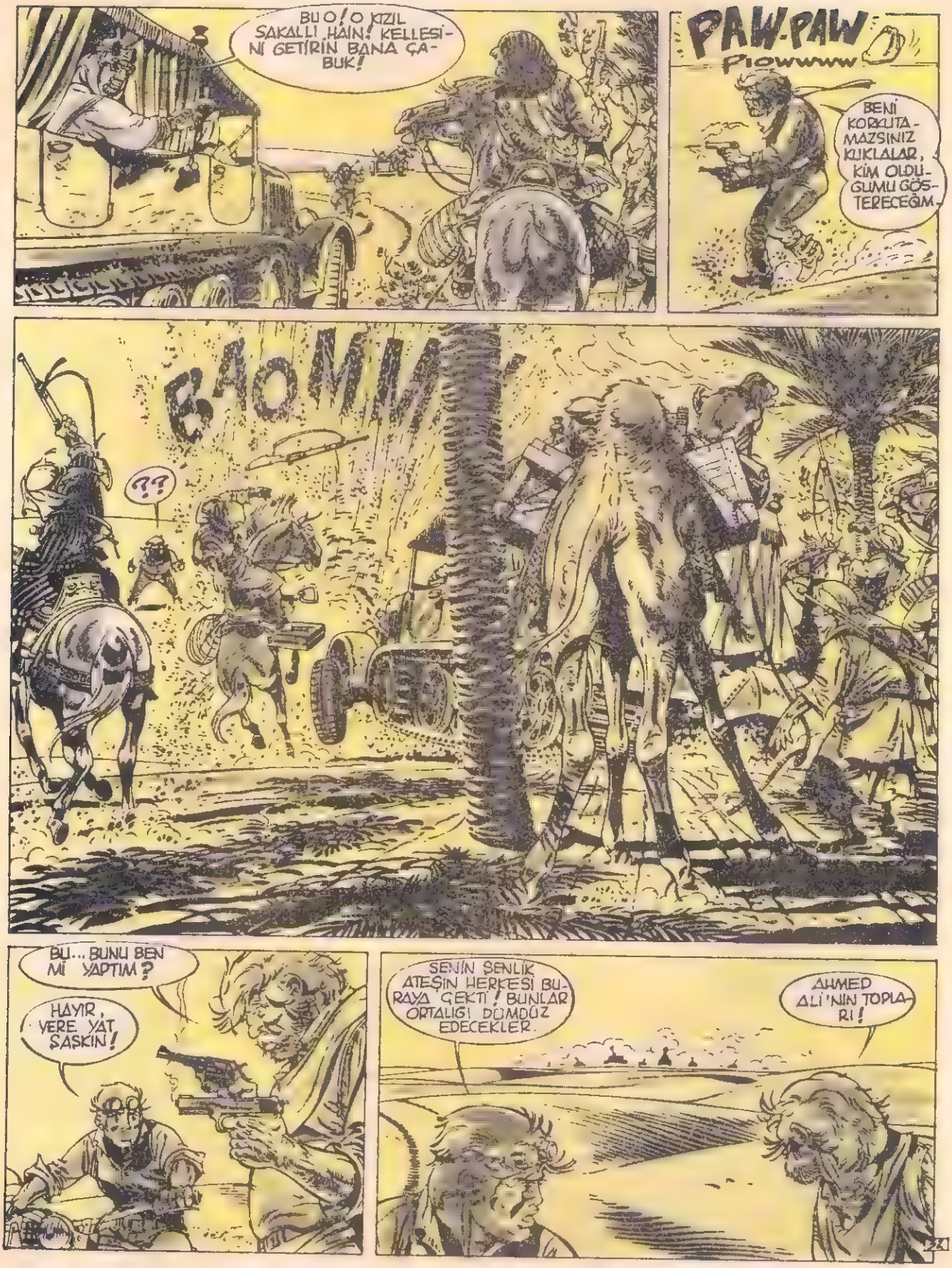
BU O! O KIZIL SAKALLI HAİN! KELLESİNİ GETİRİN BANA ÇABUK!
PAW-PAW
Piowwww
BENİ KORKUTAMAZSINIZ KUKLALAR, KİM OLDUĞUMU GÖSTERECEĞİM.
BOOM!
??
BU... BUNU BEN Mİ YAPTIM?
HAYIR, YERE YAT, SASKIN!
SENİN ŞENLİK ATEŞİN HERKESİ BURAYA ÇEKTİ! BUNLAR ORTALIĞI DÜMDÜZ EDECEKLER.
AHMED ALİ'NİN TOPLARI!

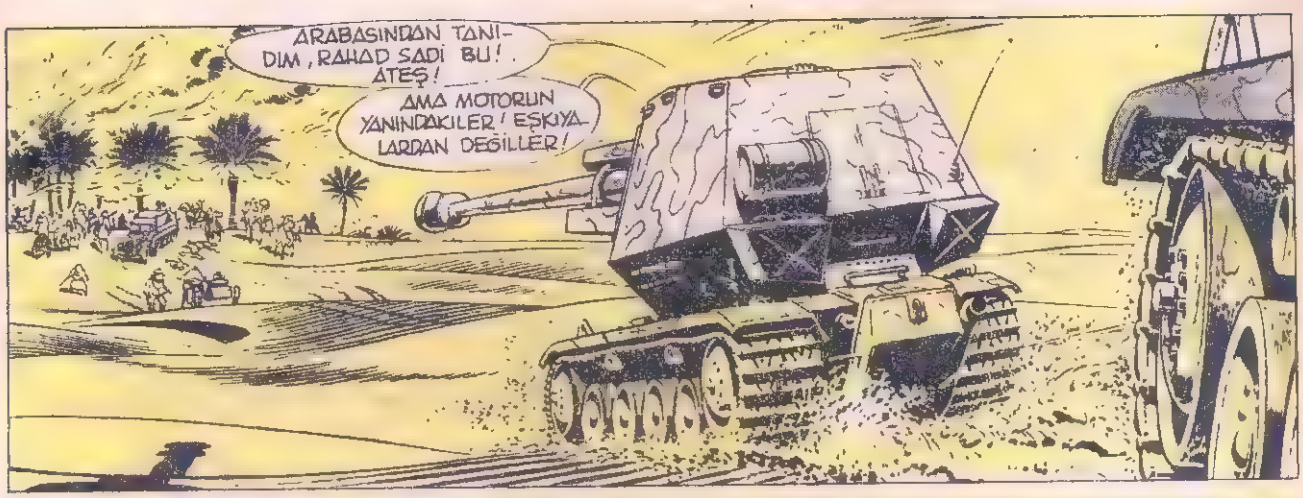
ARABASINDAN TANIDIM, RAHAD SADİ BU! ATEŞ!
AMA MOTORUN YANINDAKİLER! EŞKİYALARDAN DEĞİLLER!

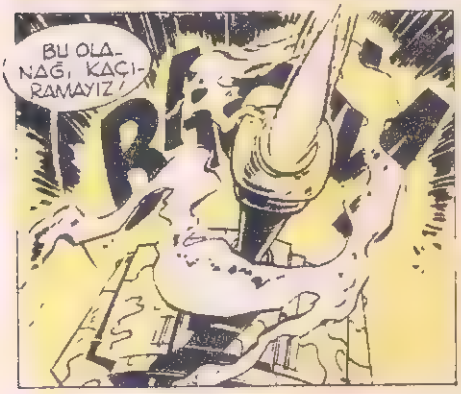
BU OLANAĞI, KAÇIRAMAYIZ!

EYVAH!
YERE YATIN!

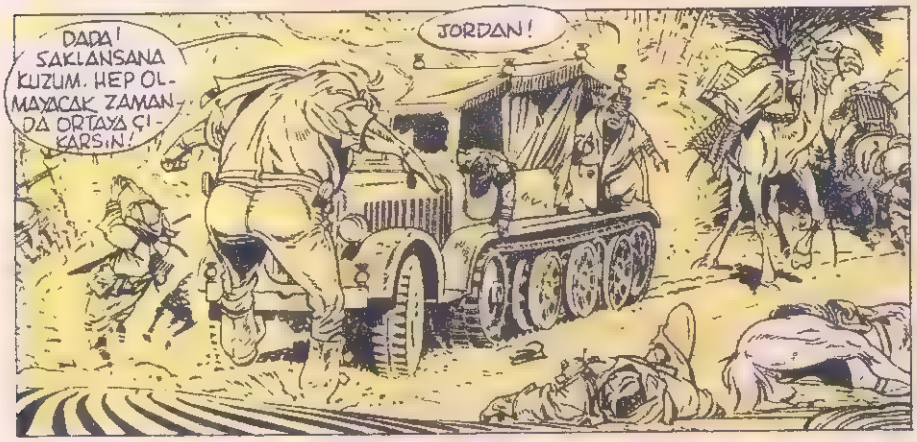
DADA! SAKLANSANA KUZUM. HEP OLMAYACAK ZAMANDA ORTAYA ÇIKARSIN!
JORDAN!

BU BELKİ SON HAREKETİM, AMA BUNDAN SONRA SEVE SEVE CEHENNEME GİDERİM.

ALLAH KAHRETSİN! BARNEY ATIŞ ÇIZGİM DE, O ALÇAKSA ONU...
O! BEKLE BAK!

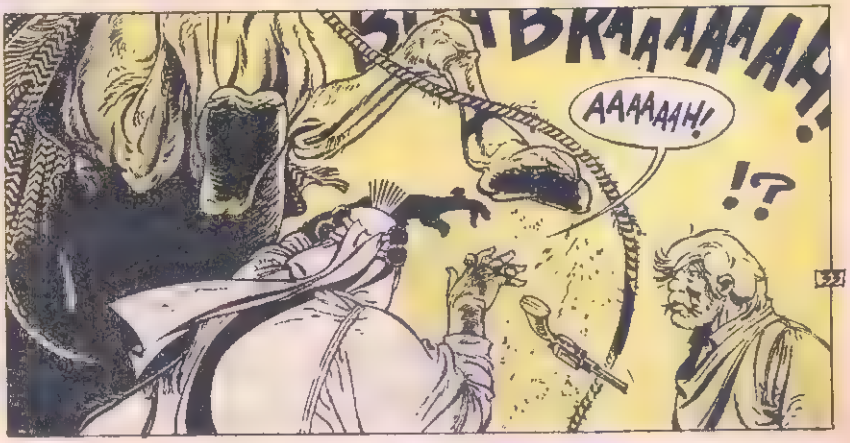
DKAAAAAAH!
AAAAAAH!
!?

KORKUNÇ! ZAVALLI!
BERNARD O ALÇAĞIN JORDAN'A ATEŞ EDECEĞİNİ BİLİYORDUM, AMA BÖYLE Sİ..
DADA! HEY! HO! DEVE! HAYIR! DUR! SAKİN OL!
BENİ KORUMAK İSTEDİ! HAYVANCAĞIZ HER ŞEYİ ANLAMIŞTI
TANKLAR YAKLAŞTI! KAÇMALIYIZ JORDAN! AÇIKLAMALARINI SONRA YAPARSIN.
VAHAYI TOPLARLA BİZİM ARAMIZA ALALIM Kİ ARADA BİR ENGEL OLSUN! BEN HAYVANA BİNİYORUM. SEN MOTORU AL!
PEKİ AMA..
BÜTÜN BU SUPRİNTÜLERİ AYIKLAMAK.. SENİN ÇÖL ESKİYASININ YANINDA GÖTÜRDÜĞÜ ŞEYLERE BAK!
BU ONA ŞANS GETİRMEDİ, PEKİ KORUYUCULARA NE OLDU?
KUMULLARA DAĞILDILAR! ZIRHLI ARAÇLARA KARŞI KOYAMAZLARDI!
GÖZÜMÜZÜ AÇALIM: HEM SİLAHLILAR HEM DE KOLAY KOLAY YILMAZLAR.
MEDICAL SUPPLIES
BİR DEVELİ VE MOTORDA İKİ KİŞİ! SANDIKLARI VER! ATEŞİMİZE RAĞMEN BIRAKMADIKLARINA GÖRE İÇİNDE ÖNEMLİ ŞEYLER OLMALI. MAKİNELİLERİ KULLANIN!
MAKİNELİLER! NİYE TOP ATEŞİNİ KESTİLER?
SANDIKLARI GÖRDÜLER, KIRMADAN ELE GEÇİRMEK İSTİYORLAR. ONLARA SANDIKTA ÖNEMLİ ŞEYLER OLMADIĞINI ANLATMALIYIZ!
[34]

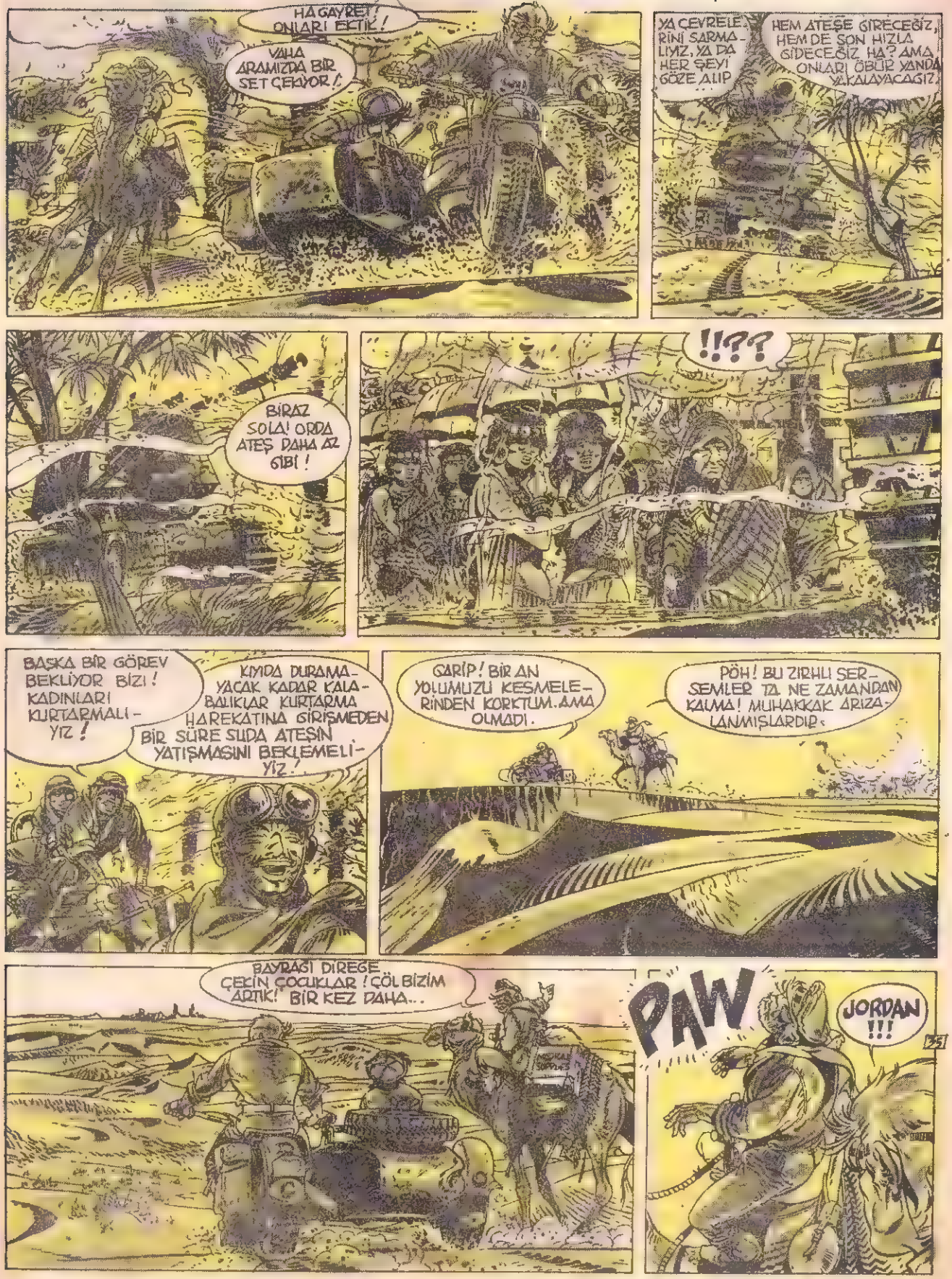
HA GAYRET! ONLARI EKTİK!
VAHA ARAMIZDA BİR SET ÇEKİYOR!.
YA ÇEVRELERİNİ SARMALIYIZ, YA DA HER ŞEYİ GÖZE ALIP HEM ATEŞE GİRECEĞİZ, HEM DE SON HIZLA GİDECEĞİZ. HA? AMA ONLARI ÖBÜR YANDA YAKALAYACAĞIZ!
BİRAZ SOLA! ORDA ATEŞ DAHA AZ GİBİ!
!!??
BAŞKA BİR GÖREV BEKLİYOR BİZİ! KADINLARI KURTARMALIYIZ!
KIYIDA DURAMAYACAK KADAR KALABALIKLAR KURTARMA HAREKATINA GİRİŞMEDEN BİR SÜRE SUDA ATEŞİN YATIŞMASINI BEKLEMELİYİZ!
GARİP! BİR AN YOLUMUZU KESMELERİNDEN KORKTUM. AMA OLMADI.
PÖH! BU ZIRHLI SERSEMLER TA NE ZAMANDAN KALMA! MUHAKKAK ARIZALANMIŞLARDIR.
BAYRAĞI DİREĞE ÇEKİN ÇOCUKLAR! ÇÖL BİZİM ARTIK! BİR KEZ DAHA...
PAW
JORDAN !!!

KORU BE-Nİ! JORDAN YARALANDI!
EŞKIYALAR! SÖYLEMIŞTIM BEN! HEM ALÇAK HEM AÇGÖZLÜ BUN-LAR! ÇOK UZAKLAŞMAMIŞLAR!
BÖYLE ONLARI UZUN SÜRE OYALAYAMA-YIZ!
BANG BANG BANG
BANG BANG
BARNEY ASLANIM! DEVENE DUA ET! SENİ O KADAR SAKAMA-SA O EŞKIYALAR DA-HA İYİ NİŞAN ALABİ-LİRLERDİ!
BERNARD İŞ SANA DÜŞÜYOR ARTIK! KEMİKLE-RİMİ BU PİS ÇÖLDE DEĞİL DENİZDE BI-RAKMAK İSTE-RİM
KEMİKLE-RİMİZİ HİÇ BİR YERDE BIRAKMAYA-CAĞIZ! KURŞUN DELİP GEÇMİŞ, ESKİSİNDEN DAHA İYİ OLACAKSIN!
MEDICAL SUPPLIES
ŞİMDİLİK ÇEKİL-DİLER GİBİ. AMA YENİDEN ORTA-YA ÇIKACAK-LARDIR!
BİLİNEN NUMARA! BU LEŞ KARGALARI YIPRATMA KONUSUN-DA USTADIRLAR TEHLİ-KESİZCE BİZİ YORMAK İSTİYORLAR.
YA BARNEY? DOĞRUSUNU SÖYLE AMA!..
DURUMU İYİ DEĞİL! MOTORUN SARSIN-TISI ONU HEPTEN BİTİRE-BİLİR!
MACPHERSON'UN YATIŞTIRICI-LARIYLA ACI DUYMAYACAKTIR, AMA BU GİDİŞLE BU ACIL İLAÇLA-RI BİZ TÜKETECEĞİZ!
BÖYLE DEVAM EDERSEK BU MOTOR BİRKAÇ KİLOMETREYE KALMAZ PAR-ÇALANACAK. ÇARESİZ DAHA YUMU-ŞAK BİR ZEMİN BULMALIYIZ. ULLU-YAN KUMULLARA DÖNÜYORUZ.

BERNARD... VAHA.. RAHAD'IN ÇADIRI... SOĞUTUCU... AH! AH! BUZLU LİMONATA İSTİYORUM.
BÖYLE OLMUYOR!
HEM SÜRÜP HEM ONA BAKAMIYORUM! GENE DURMAK İSTİYORUM.
SAĞDA BİR ÇUKUR VAR.
SİPER OLARAK UYGUN DEĞİL, AMA ÇUKUR KAZACAK ZAMANIMIZ DA YOK!
SUSADIM...
TAMAM AMA ÇOK DEĞİL SERİNLEMEK İÇİN GECEYİ BEKLEMELİSİN!
MOTORDAKİ MATARA BOŞ, DEVEDEKİNİ AL!
NE BUDALALIK! İÇECEĞİMİZİ SAĞLAYALIM DİYE VAHAYA GÜVENDİK, SONRA DA...
BANG
BANG
BANG
DÜRBÜNLÜ BİR TÜFEK!
BİR KAÇ DAMLA KALDI! HANGİ AKLA, HİZMET BU VAHŞİLER ÜLKESİNE GELDİK! SU YOK! BARNEY BERBAT! BERBAT, ALLAH KAHRETSİN!

ACELE EDELİM! TEPELERDE TEK TÜK BAŞLAR GÖRÜYORUM. BELLİ Kİ ÇEVİRME HAREKATINA BAŞLADILAR
PANSUMAN BU KEZ UZUN SÜRE İDARE EDER!
ZAMAN KAZANMAK İÇİN BİR YARMA HAREKETİNE GİRİŞECEĞİZ... ÖNCE GEREKSİZ HER ŞEYİ ATMALIYIZ!
HEPSİNİ SEYTAN ALSIN! HE, HE!
JORDAN! DADA'YA BİNDİR VE KAÇMAYA HAZIRLAN, GÜNEY-DOĞUYA, BİR SÜRE SONRA BEN DE SİZE YETİŞİRİM.
?
PEKİ SEN NEREYE? SÜVERCİN GİBİ UÇACAK DEĞİLSİN YA?
BAHSE GİRER MİSİN? KUMSALDAKİ KAHVELİĞİ HATIRLA...
EŞKİYALAR KAHVELİK İÇİN DÖĞÜŞMÜŞLERDİ HA! ANLADIM!
NİHAYET!
OHOO! İYİ NOELLER KÜÇÜK EŞKİYALAR! KUKU! BU YANDAN!
?!?!
!?
İŞTE ÖDÜLLERİNİZ! ARANIZDA BÖLÜŞÜN ARTIK!
TAMAM! BU BİZE HEM SOLUKLAMA ŞANSI VERECEK, HEM DE SAYILARI AZALACAK: EN DAYANAKLILARI VE EN ZALİMLERİ BU GANİMETLER İÇİN ARKADAŞLARINI YOK EDECEK: NE MANZARA!

CİN! SEPETE ATLA HEMEN. DİZGİNİ DE BIRAKMA! DEVE PEŞİMİZDEN GELİR!
SİRKTEN FARKI YOK! ARKAMIZDA KOŞTURAN EŞKİYALAR OLMASA BARNEY DE YARALI OLMASA ŞİKAYET EDECEK BİR ŞEY KALMAYACAKTI!
BURADA CANIMIZ SÖZ KONUSU, HAYALİN SIRASI DEĞİL! EŞKİYALARI EKMELİYİZ. YOKSA BİZİ ÇIRILÇIPLAK ORTADA BIRAKIRLAR VE ÖLDÜRÜRLER DE...
ARKADA NELER OLUYOR?
KALKAN KUM BULUTUNDAN GÖREMİYORUM. AMA...
MEDICAL SUPPLIES
HAY ALLAH! HAPI YUTTUK!
BU KEZ ATLARA BİNİP GELMİŞLER. SONUMUZ GELDİ!
HAY ALLAH! BÖYLE KURTULMA ŞANSIMIZ YOK!
DAHA HIZLI GİTMELİYİZ! BEN DEVEYE GEÇİYORUM! SEN DİREKSİYONA GEÇ VE GAZLA! BİZE BAKMADAN SÜR!
HAYIR! BÖYLE OLMAZ! BEN KURTULAYIM DERKEN KENDİNİ FEDA EDİYORSUN! BU DURUMDA BURDA KALIR DÖĞÜŞÜRÜZ!
CİM! KUMUN UÇUŞTUĞUNU GÖRÜYOR MUSUN? BU YALNIZCA MOTORUN İŞİ DEĞİL, RÜZGÂR BU, RÜZGÂR ANLIYOR MUSUN?
?!?

EVET GERÇEKTEN! NE DEMEK BU?
SIKI TUTUN ÖYLEYSE!
BRAHH!!
HAVA AKIMINA DALIYORUZ!
JORDAN TUTUNABİLİYOR MU?
ELEK GİBİ SALLANIYOR!
YA BÖYLE GİDECEĞİZ YA DA ARKAMIZDAKİ ATLI VAHŞİLER İŞİMİZİ BİTİRECEKLER! TANRI YARDIMCIMIZ OLSUN! GEÇİDE HİÇ BİR ZAMAN ULAŞAMAYACAĞIZ ANLAŞILAN.
GEÇİDE GELDİK! GÜRLEYEN KUMULLARA MI GÜVENİYORDUN YOKSA?
BİLİYORDUM İŞİN SONUNA GELDİK AMA HİÇ OLMAZSA KENDİMİZ SEÇİYORUZ.
BANG
DANG
UÇUŞAN KUMLAR VE IŞIK ÇALAN SEYTANLAR!
KÜKREYEN ÖLÜM GEÇİDİ! RUMİLER ÇILDIRMIŞLAR!
BERNARD! YAVAŞLIYORLAR! KURTULDUK!
YA DA KAYBOLDUK! BAŞIMIZA GELECEKLERİ İYİ BİLİYORLAR. NEYAPALIM, DÖVÜNMEK İÇİN ÇOK GEÇ!

GERİ DÖNÜN! RUMİLER GEÇİTTEN ÇIKAMAZLAR! BİR SAATE KALMAZ KUM CESETLERİNİ GÖMMÜŞ OLUR!
RÜZGÂR İYİCE KUDURMADAN ONLARI YAKALAYABİLİRİZ! PEŞLERİNE DÜŞELİM.
KUM SAÇLI ADAM BİZE İŞE YARAMAZ BİR İKİ ŞEY ATTI! EN DEĞERLİ ŞEYLERİ YANLARINDA HÂLÂ.
AHMET AKLINI KAÇIRMIŞ! ÖLMEK İSTİYORSAN SEN BİLİRSİN! AMA BEN O GEÇİDE ATIM! SOKMAM!
KİMSEYİ ZORLAMIYORUM! PAYLAŞMAK DAHA KOLAY OLUR.
CESARETİ OLANLAR BENİMLE GELSİN, ERKEK YÜZLÜ KARILAR KALSIN.
KEMİKLERİN ULUYAN KUMULLAR GEÇİDİNDE CILALANACAK.
BERNARD! ÖBÜRÜCA YARAMAYACAĞIZ. DEVE İNAT EDİYOR!
MOTORDA! HER YERİNDEN KUM GİRİYOR!
İŞ BAŞA DÜŞTÜ! BURADA DURALIM!
HEY! BU KUM JİLETTEN BETER! BALDIRLARIM PARÇALANDI!
ÖRTÜNEBİLECEĞİMİZ HER ŞEYİ AL!
YA BU GÜRÜLTÜ! BU TİZ SES... KULAĞIMIN ZARINI PATLATACAK.
BÜTÜN GEÇİT BİR TİTREŞİM KUTUSU GİBİ ÇINLIYOR! ULUYAN ŞEYTANLAR DEDİKLERİ BUNLAR! PAMUKLA KULAKLARINI TIKA.

AH!.. AHMET! OLANAKSIZ BU! ATLAR SİTGİDE GÖMÜLÜYOR. GERİ DÖNELİM!
RUMİ'NİN KEMERİNİ BELİME TAKMADAN ÇIKMAYACAĞIM BURDAN!
KUM İNSANIN GÖZÜNÜ KÖR EDİYOR / AHMET'İN AÇGÖZLÜLÜĞÜ YÜZÜNDEN / BEN YAŞAMAK İSTİYORUM.
BEN DE! KAÇALIM!
KAÇIN SEFİL FARELER! RÜZGÂR SÜPRÜNTÜLERİ GÖTÜRÜR, SİZİ DE GÖTÜRÜYOR İŞTE! HA,HAH!
A...AHMET!!
KU.. KUM DUVARI! HER ŞEY ÇÖKÜYOR!

BÜTÜN GECE VE ERTESİ GÜNÜN YARISI KUM RÜZGÂRININ KORKUNÇ ORGLARI GEÇİTTE BİR ÖLÜM KONSERİ VERDİLER. ÇİN İLE BERNARD'IN BEYNİNDE HİÇ DURMAYAN YAŞAM KÂBUSLU BİR IŞIKTI. BÜTÜN DUYULARI YOKOLMUŞ GİBİYDİ...

SONRA, ERTESİ GÜNÜN ÖĞLEDEN SONRASINDA ÇAMA SAATLER ÖNEMİNİ YİTİRMİŞTİ) HER ŞEY DURDU, ÇÖL DURGUNLAŞTI.

YAŞAM DENEN OLAĞANÜSTÜ OLAY KARŞI KONULMAZ VARLIĞINI YENİDEN DUYURDU.

AHMET VE YARDIMCILARI İÇİN BU SON FIRTINAYDI...

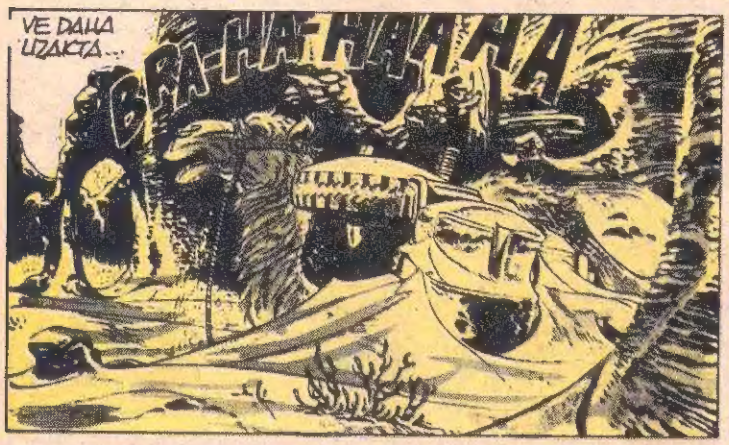
VE DAHA UZAKTA...
BRA-HA-HA-HA-HA

ÇABUK SU YANA!

DEVE SESLENME-SEYDİ ONLARI GÖRMEDEN GEÇECEKTİK. ÇABUK TULUM GETİR.

TELSİZ HALA ÇALIŞIYOR!
BIZ-ZZZZZ
GEMİDEKİ ARKADAŞLARIDIR. SÖYLE DE RAHATLASIN, SIĞINMA KAMPINI DA ARA.

BERNARD PRİNCE'İN KENDİNE GELEBİLMESİ İÇİN DÖRT SAAT DAHA GEREKLİYDİ... KÜKREYEN KUMULLARIN ON MİL KADAR DOĞUSUNDA, AKŞAMLEYİN...
PRİNCE DOSTUM BENİM..
KURTULDUNUZ! KENDİMİ HİÇ BAĞIŞLAMAYACAKTIM, EĞER...
E... EVET... AMA... BU SES...
MAC PHERSON! SİZ! AMA!..
METEOROLOJİ ÇÖLDE FIRTINAYI HABER VERİNCE TEHLİKEYİ GÖZE ALDI. CORMORON'DAN S.O.S VERDİM, ŞANSIMIZA SULTAN IBN MOKTAR'IN ORDUSU BULMUŞ SİZİ.
RESMİ YETKİLERİM OLMAMASINA RAĞMEN İNSANCIL AMAÇLARLA DAVRANDIĞIMIZI KABUL ETTİ... AHMET ALİ'NİN YOK OLMASI VE VAHADAKİ EŞKIYALARIN YENİLMESİ DE BİZE YARDIM ETTİ. GELİP BENİ BULDULAR VE SİZİ ARAMAYA ÇIKTILAR.
BEN, DOKTOR RAFAH... SİVİL YARALILARLA İLGİLENİYORUM... YAPTIKLARINIZ BOŞA GİTMEDİ KAPTAN PRİNCE. CORMORON'DAKİ İLAÇLAR YÜZÜNDEN ÇOK İNSANI KURTARDI.
SANIYORUM BUNLARDAN İKİSİ SİZİN İÇİN DEĞERLİ...
CİN? JORDAN?
BUZLU LİMONATA! TAZE BİRA! BİR SÜRÜ İÇECEK! İLK YEMEĞİNİZ!
KARAR VERİLDİ KAPTAN: YEMEKTEN ÖNCE MÜRETTEBAT DENİZE GİRECEK! DENİZ, DENİZ GENE DENİZ!
ANLAŞTIK DENİZCİLER! YANGIN, KUM VE GÜNEŞTEN SONRA BUNU İSTEMEZSEM BEN DEVELERİN EN... OH! ÖZÜR DİLERİM!
SON
© EDITIONS LOMBARD